ANDHRA JYOTI, VIJAYAWADA. Regd, No. H 543

ఉదయం ★★★ Telephone 74343

డబ్బుకోసమేనా మా చింత? మార్గదర్శి ఉన్నది మా చింత!
మార్గదర్శి
చిట్‌ఫండ్ ప్రైవేట్ లిమిటెడ్
హైదరాబాదు * సికింద్రాబాదు * విజయవాడ * విశాఖపట్నం * గుంటూరు

ఆంధ్రజ్యోతి

ఎడిటర్ : నార్ల వెంకటేశ్వరరావు

నేటితో మారు 20 సంవత్సరాలు...
ఈసందర్భంగా అశేషమైన మా ఖాతాదారులకు, శ్రేయోభిలాషులకు మా హృదయ పూర్వక శుభాకాంక్షలు తెల్పుతూ, వారి సహకారము సదా కోరుతున్నాము
The TRADE PROMOTING
లక్ష్మీపేట (పోస్టు) — విజయవాడ-10
వీవింట్సు: ఎంకజ్, కోహినూరు దువ్వెనలు; బెల్ & ఫ్లవర్ రబ్బర్ చప్పలు; పవర్ లూమ్స్, మలాము; ఆర్చి కుకర్సు; మెటాలిక్ యారన్.
(ఫోను నెం. 73955. గ్రామ్సు: Tradecorp)

123277

సంపుటి 12 :: సంచిక 271 | విజయవాడ, ఏప్రిల్ 4, 1972 మంగళవారం | 6 పేజీలు 18 పైసలు (Inclusive of Excise Duty)

బ్యాంకింగ్ పనులకు అంతరాయంపట్ల లోకసభలో ఆందోళన

రాష్ట్రంలో పరిస్థితిపై సభ్యుల సావధాన తీర్మానం

సిబ్బందికి, మేనేజిమెంట్లకు మధ్య రాజీ సంప్రతింపులు జరుగుతున్నట్టు మంత్రి ప్రకటన

న్యూఢిల్లీ, ఏప్రిల్ 3—

రాష్ట్రంలోని మూడు ప్రధానమైన బ్యాంకులలో ఉద్యోగులకు, మేనేజిమెంట్లకు మధ్య తలెత్తిన వివాదాల ఫలితంగా బ్యాంకింగ్ కార్యకలాపాలకు అంతరాయం ఏర్పడడం పట్ల నేడు లోకసభలో సభ్యులు, ముఖ్యంగా ఆంధ్రప్రదేశ్ సభ్యులు తీవ్ర ఆందోళన వ్యక్తం చేశారు.

సమస్యను సభలో కమ్యూనిస్టు సభ్యుడు శ్రీ రామావతారశాస్త్రి, మరి నలుగురు సావధాన తీర్మానం ద్వారా లేవనెత్తారు.

వివాదాల గురించి పరిశీలించేందుకు అప్పుడే రాజీ యంత్రాంగం రంగంలోకి దిగిందని, కేంద్ర కార్మిక శాఖ మంత్రి దృష్టికి సమస్య వచ్చినదని ఆర్థిక శాఖ స్టేట్ మంత్రి శ్రీ గణేష్ చెప్పారు. సభ్యులు సంతృప్తిపడలేదు.

కమ్యూనిస్టు సభ్యులు శ్రీ ఇంద్రజిత్ గుప్తా, ఎస్. ఎం. బనర్జీ తదితరులు పరిస్థితి గురించి కార్మికమంత్రి శ్రీ భాటిల్కర్ సభ వారికి తెలపడానికి అనుమతించాలని స్పీకర్‌ను కోరారు.

అయితే, ఆర్థిక మంత్రి పేరిట తీర్మానం వున్నందున కొత్త సంప్రదాయం వేరే సృష్టించడం మంచిది కాదని స్పీకర్ థిల్లాన్ మాదనను త్రోసిపుచ్చారు.

ఆంధ్రబ్యాంకి, మైసూర్ స్టేట్ బ్యాంకి, సౌరాష్ట్ర బ్యాంకిలలో మొత్తం వివాదం అంతా ఉద్యోగులకు, వ్యతిరేకంగా మేనేజిమెంట్లు అనుసరిస్తున్న వైఖరివల్లనేనని శ్రీ రామావతారశాస్త్రి ఆరోపించారు. ఫలితంగా రాష్ట్ర ఆర్థిక వ్యవస్థ ప్రతిబంధనలో చిక్కుకున్నదని అన్నారు.

కాంగ్రెసు సభ్యులు శ్రీయుతులు పులి భాస్కర్, రాజేశ్వరరావు, పి నరసింహారెడ్డి, కె సూర్యనారాయణ మాటాడుతూ మార్చి మూడవ తేదీనుంచి ఆందోళన కొనసాగుతున్నదని, ప్రజలకు ఇబ్బంది కలిగిస్తున్న వివాదాన్ని వెంటనే పరిష్కరించడానికి వెంటనే చర్యలు తీసుకోవాలని సూచించారు.

సర్వజనోత్సాహం రాజీ పద్ధతులు ఇప్పుడు అమలులో వున్నందున, ఈ దిశలో ప్రభుత్వము ఏమీ చేయజాలదని మంత్రి శ్రీ గణేష్ తెలిపారు.

సంప్రతింపులు జయప్రద మయ్యేటట్లు సభ్యులు తగిన వాతావరణం సృష్టించాలని ఆయన కోరారు.

బ్యాంకింగ్ పనులకు కలిగిన అంతరాయం ఆంధ్రప్రదేశ్ సికింద్రాబాదులకే పరిమితమైనదనీ, హైదరాబాద్, విజయవాడ గుంటూరు కాకినాడ విశాఖపట్నంలలోని క్లియరింగ్ హౌసెస్‌లో పని కూడా నిలిచిపోయినదని శ్రీ గణేష్ చెప్పారు.

ఇందువల్ల ఇతర బ్యాంకులకు కూడా ఇబ్బంది ఎదురైనదని అన్నారు.

ఈ బ్యాంకులు సిబ్బందితో అవగాహనకు వచ్చి సాధారణ పరిస్థితి నెలకొనేటట్లు చేయడానికి ప్రయత్నించగలమని హామీ ఇచ్చారు.

భారత విమానదళం 39 వ వార్షికోత్సవ విన్యాసాల సందర్భంలో ఢిల్లీలో సందన స్వీకారంచేస్తున్న రాష్ట్రపతి శ్రీ వి. వి. గిరి

రాజ్యాంగం సవరణ బిల్లు

రాష్ట్ర అసెంబ్లీ ఆమోదం

("ఆంధ్రజ్యోతి" ప్రతినిధి)

హైదరాబాద్, ఏప్రిల్ 3— పార్లమెంటు ఉభయ సభలు ఆమోదించిన రూపంలో 25వ రాజ్యాంగ సవరణ బిల్లును నేడు రాష్ట్ర శాసన సభ ఆమోదం తెలిపింది.

సవరణ బిల్లుకు అనుకూలంగా 91 మంది, వ్యతిరేకంగా ఒక్కరు ఓటు చేశారు.

శ్రీయుతులు రత్నసభాపతి, ఈశ్వరీబాయ్, కామోజిరావు వ్యతిరేకంగా ఓటు చేశారు.

శ్రీయుతులు అక్కినేని భాస్కరరావు, వంకా సత్యనారాయణరెడ్డి, బి డి పూడి ప్రభాకరరావు, ఎ. శ్రీరాములు, ఓంకార్, బిల్లును బలపరుస్తూ మాట్లాడారు

శ్రీ వలాలుద్దీన్ ఒవైసీ (మజ్లిస్) కూడా మాట్లాడారు. శ్రీ రత్న సభాపతి చర్చను ముగించారు.

ఉత్తరప్రదేశ్ సోషలిస్టు లెజిస్లేచర్ పార్టీ వేర్పాటు

జాతీయ అడ్‌హాక్ కమిటీతో తెగతెంపులు

అగ్రనాయకులను బహిష్కరించితే తిరిగి సంబంధాలు పునరుద్ధరించుకొనగలరట

లక్నో, ఏప్రిల్ 3— పార్టీ జాతీయ అడ్‌హాక్ కమిటీ నుంచి విడిపోవాలని ఉత్తర ప్రదేశ్ సోషలిస్టు లెజిస్లేచర్ పార్టీ నేడు నిర్ణయించింది.

ఉత్తరప్రదేశ్ సోషలిస్టు లెజిస్లేచర్ పార్టీ సమావేశం నేడు జరిగింది.

సోషలిస్టు పార్టీకి చెందిన 17 మంది లెజిస్లేటర్లు, 16 మంది ఎం. ఎల్. ఎ.లు, ఒక ఎం. ఎల్. సి ఈ సమావేశానికి హాజరయ్యారు. వీరంతా ఇటీవల రాజ్యసభ ఎన్నికలలో ఓడిపోయిన శ్రీ రాజ్ నారాయణ్ వర్గానికి చెందినవారు.

పార్టీ కేంద్ర నాయకులలో హెచ్చు మంది శ్రీ మధుదండవతే, శ్రీ గోరే శ్రీ ఎస్. ఎం. జోషి, శ్రీ మధులిమాయే, శ్రీ జార్జ్ ఫెర్నాండెజ్‌లతో సహా ప్రధాని ఇందిరా గాంధీ అధ్యక్షం మేరకు వ్యవహరిస్తున్నారని, అందుచేత ఇటి "విధానపరమైన" నిర్ణయం తైకొనవలసి వచ్చిందని వారి నాయకుడు శ్రీ రాజ్ నారాయణ్ పత్రికల వారితో మాట్లాడుతూ అన్నారు.

ఉత్తరప్రదేశ్ నుంచి 11 స్థానాలలోను ఎనిమిది స్థానాలు రాజ్యసభ ఎన్నికలలో కాంగ్రెసు గెలుపొందడానికి వారి చర్యలు తోడ్పడినవని ఆయన ఆరోపించారు.

అడ్‌హాక్ కమిటీనుంచి శ్రీ దండవతే, శ్రీ గోరే, శ్రీ మధులిమాయే, శ్రీ జార్జ్ ఫెర్నాండెజ్‌ల వంటి నాయకులను బహిష్కరించివేసి తిరిగి రావల్సిన పార్టీ జాతీయ అడ్‌హాక్ కమిటీతో సంబంధాలు పెట్టుకొనడమనే సమస్యలేదని ఆయన అన్నారు.

పెద్దఎత్తున అమెరికా విమానాల దాడి

హానోయ్ సైన్యాల విజృంభణ అరికట్టేందుకు

సైగాన్, ఏప్రిల్ 3— వియత్నామీయులకు వ్యతిరేకంగా అమెరికన్ విమానాల దాడి నేడు ప్రారంభమయింది.

ఈ విమాన దాడి క్యాంగ్‌ట్రి రాష్ట్రం నుంచి విస్తృత విమానందళం పైగా ఉత్తర వియత్నాంలోకి విస్తరించింది.

విస్తృత సంఖ్యలో ఒక బి 52 అమెరికన్ విమానాన్ని కాల్చివేసినట్టు ఉత్తర వియత్నాం ప్రకటించింది.

కేరళ అసెంబ్లీలో మంత్రి మూర్ఛ

తిరువేంద్రం, ఏప్రిల్ 3— కేరళ ఆర్థిక మంత్రి శ్రీ కె. టి. జాన్ నేడు అసెంబ్లీలో మాట్లాడుతుండగా మూర్ఛపోయి, తన బల్లమీద పడిపోయారు అయనను వెంటనే ఆసుపత్రిలో చేర్చారు.

ఆ సమయంలో సభాధ్యక్ష స్థానంలో వున్న డిప్యూటీ స్పీకర్ శ్రీ ఆర్. ఎస్. యూసఫ్ సభను రేపటివరకు వాయిదా వేశారు.

శ్రీ జాన్ అస్వస్థతకు చట్టం సవరణ బిల్లుపై జరిగిన చర్చకు సమాధానమిస్తూ వుండగా అస్వస్థులైనారు అయిన అయిదు నిమిషాలు మాత్రమే మాట్లాడగలిగారు.

గుండెపోటు రావడంవల్ల ఆదివారే అస్పత్రిలో చేర్చిన ఆర్థిక మంత్రి శ్రీ కె. టి. జాన్ పరిస్థితి ప్రమాదకరంగా వుందని వైద్యులు ఎర్పాటుచేసిన డాక్టర్లు సాయంత్రం 5.15 గంటలకు చెప్పారు

ఆయనకు ఇంకా "ప్రాణవాయువు" ఇస్తూనే వున్నారు. ఇంకా స్పృహ రాలేదు.

బొంబాయి మేయర్‌గా పాత కాంగ్రెస్ అభ్యర్థి ఎన్నిక

బొంబాయి, ఏప్రిల్ 3— బొంబాయి మేయర్ ఎదనికి జరిగిన ఉపఖాయి పోటీలో పాత కాంగ్రెస్ అభ్యర్థి శ్రీ ఆర్. కె. గణత్ర నేడు ఎన్నికైనారు. ఈయన కొత్త కాంగ్రెస్ అభ్యర్థి శ్రీ బి డి జాదేను ఓడించారు.

కార్పొరేషన్‌లో 140 మంది సభ్యులలో శ్రీ గణత్రకు అనుకూలంగా 75 మంది ఓట్లు చేశారు. శ్రీ జాదేకు 58 ఓటు వచ్చాయి. రెండు పీట్లు ఖాళీగా వున్నాయి. రెండు ఓట్లు చెల్లలేదు. ఇద్దరు ఓటింగులో పాల్గొనలేదు ఒకరు గైరు హాజరు.

బస్తా బరువునుబట్టి ఎరువుల ధర నిర్ణయం

అసెంబీలో వ్యవసాయమంత్రి కాకాని హామీ

("ఆంధ్రజ్యోతి" ప్రతినిధి) హైదరాబాద్, ఏప్రిల్ 3—

ఎరువుల బస్తాల బరువు నికరంగా తేలిన తరువాతనే రైతుల నుంచి ధరలను వసూలుచేయడం జరుగుతుందని వ్యవసాయ శాఖ మంత్రి శ్రీ కాకాని నేడు శాసనసభలో హామీ ఇచ్చారు

ఎరువును బట్టి నికరమైన ధరలను మాత్రమే వసూలుచేయవలసిందిగా ప్రభుత్వం వెంటనే అధికారులకు ఉత్తర్వులు జారీచేయగలదని కూడా అన్నారు.

వ్యవసాయ శాఖ మంత్రిపై శ్రీ వంకా సత్యనారాయణ హక్కుల తీర్మానం తీసుకురాగా ఈ విషయం తెలియజేశారు.

మార్కెట్టులో జరుగుతున్న అవకతవకలను నివారించడంలో తమ సహకారం ఇస్తామని మంత్రిగారు సభను పెడత్రోవ పట్టించారని ఆయన ఆరోపించారు.

అధికారులు నికరమైన ధరలనే వసూలు చేస్తున్నారంటూ హామీ ఇచ్చినాకూడా అధికారులు అలా వసూలు చేయడం లేదని శ్రీ సత్యనారాయణ వివరించారు.

"మంత్రిగారి మాటలనమ్మి బస్తాలు కొనడానికి వెళ్ళిన మావాళ్ళు తంగపాటూడుతున్నారు. మా ఎమ్మెల్యే. ఎలా చెప్పారని మావాళ్ళంటే, వాళ్ళెవళ్ళు చెప్పడానికి అని అంటున్నారు. మా తలకాయ కొట్టివేస్తున్నట్టు వుంది" అని ఆయన అన్నారు.

ఇది సభాహక్కుల ఉల్లంఘన స్పష్టంగా జరిగినదనడానికి నిదర్శనమని శ్రీ సత్యనారాయణ ఆరోపించారు.

తీర్మానానికి మంత్రి శ్రీ కాకాని వెంకటరత్నం సమాధానం చెబుతూ, రైతులకు బాధ కలుగనీయమని అన్నారు

అన్ని బస్తాలు బరువు ఒకేవిధంగా వుండనందువల్ల అధికారులకు చిక్కులు ఎర్పడగలవు కనుక బస్తాకు 50 కిలోలను ప్రమాణంగా నిర్ణయించి, ఆ లెక్క ప్రకారమే వసూలు చేయగలమని హామీ ఇచ్చారు.

ఎరువుల బస్తాల బరువు ప్రమాణాలను నిర్ణయించడమంటే బస్తాలలోని ఎరువులను తీసి కొత్త బస్తాలకి మార్చుచేయవలసివుంటుంది. ఇందువల్ల రైతులకు చిక్కులు ఏర్పడితాయని అన్నారు.

స్పీకర్ శ్రీ రంగారెడ్డి సలహా మనసరించి బరువునుబట్టి ధరలను వసూలుచేయవలసిందిగా అధికారులకు ప్రభుత్వం ఉత్తర్వులు జారీచేయగలదని వ్యవసాయ శాఖ మంత్రి హామీ ఇచ్చారు.

ప్రభుత్వం హామీని పురస్కరించుకొని శ్రీ వంకా సత్యనారాయణ హక్కుల తీర్మానం విషయమై పట్టుదల చూపలేదు.

రాష్ట్రంలో పేడుకొ పోయిన ఉప్పుకు నియంత్రణల సమస్యపై కేంద్ర ఆహార శాఖ స్టేట్ మంత్రి శ్రీ పిందేతో తాను చర్చలు జరిపినట్టు ముఖ్యమంత్రి శ్రీ నరసింహారావు తెలియజేశారు.

వ్యాపారావసరాలకు ఎగుమతి లైసెన్సులు ఇవ్వరాదని కడచిన సెప్టెంబరులో ప్రభుత్వం విధానాన్ని రూపొందించిందని అన్నారు.

నూనెలు, ఉప్పుకు నియంత్రణ పేడుకొనుటకు నియంత్రణ రద్దాడా చేస్తున్న కొందరు వర్తకుల అనితివల్ల కూడా వ్యాపార పరిస్థితులు కేంద్రంనుంచి మాత్రమే తీసుకొనాలని, లేదా ఆహార వాణిజ్య సంస్థ ద్వారానే సరఫరా జరగాలని నిర్ణయమైనట్టు ముఖ్యమంత్రి తెలియజేశారు.

మన నగరు జీవితం 53 యేళ్ళు

న్యూఢిల్లీ, ఏప్రిల్ 3— ఇండియాలో ఇప్పటికన్నా క్రితం మనిషి సగటు జీవిత కాలం 32 సంవత్సరాలు వుండేది. అది ఇప్పుడు 53సంవత్సరాలకు పెరిగింది. ఇదే విధంగా 1946 లో వెయ్యికి 27 చొప్పున గల మరణాలరేటు ఇప్పటికి ఎనిమిదేడు వరకు తగ్గిపోయింది.

పార్లమెంట్‌లో ఒక ప్రశ్నకు సమాధానంగా ఆరోగ్య సహాయమంత్రి శ్రీ చవ్హాన్ ఈ విషయాన్ని తెల్పుతూ, దేశంలో ఆరోగ్య ప్రమాణాలు తగ్గిపోయినవనడం నిజంకాదని చెప్పారు.

శ్రీ బెనారసీదాస్‌గుప్తా

హరియానా విధాన్‌సభ స్పీకర్‌గా ఎన్నిక

చండీఘర్, ఏప్రిల్ 3— కాంగ్రెసు సభ్యుడు శ్రీ బెనారసీదాస్‌గుప్తా హరియానా విధాన సభ స్పీకర్‌గా నేడు ఏకగ్రీవంగా ఎన్నికయ్యారు.

ఆయన పేరును ముఖ్యమంత్రి శ్రీ బన్సీలాల్ ప్రతిపాదించగా, కాంగ్రెసు సభ్యుడు శ్రీ ఆర్. ఎస్. మిటల్ బలపర్చారు.

ప్రకాశం జిల్లాగా ఒంగోలు జిల్లాకు నామకరణం

ముఖ్యమంత్రి ప్రవేశపెట్టిన బిల్లుకు ఏకగ్రీవంగా శాసనసభ ఆమోదం

("ఆంధ్రజ్యోతి" ప్రతినిధి) హైదరాబాద్ ఏప్రిల్ 3—

ఒంగోలు జిల్లాను ఆంధ్రకేసరి టంగుటూరి ప్రకాశం పంతులుగారి పరిట "ప్రకాశం జిల్లా" గా నామకరణం చేయడానికి ముఖ్యమంత్రి శ్రీ పి.వి.నరసింహారావు ప్రవేశపెట్టిన బిల్లును నేడు శాసనసభ ఏకగ్రీవంగా ఆమోదించింది.

బిల్లుపై ప్రసంగించిన సభ్యులందరూ ఒక జిల్లాకు ప్రకాశంగారి పేరు పెట్టడంపట్ల హర్షం ప్రకటించారు. వారి పేరు పెట్టడంలోని ప్రభుత్వం తృప్తిపడక, ప్రకాశంగారి కుటుంబ సభ్యులు, మనుమలకు, మనుమరాళ్ళకు గౌరవవృత్తి, విద్యా సౌకర్యాలు కల్పించాలని సూచించారు.

ప్రభుత్వ భవనాలు, న్యాయస్థాన భవనాలు నిర్మించుటకు ప్రభుత్వం ప్రథమ తీసుకోవాలని కూడా సభ్యులు సూచించారు.

స్పీకర్ శ్రీ పీసల రంగారెడ్డి సభ్యుల సూచనలతో ఏకీభవిస్తూ ఒక జిల్లాకు టంగుటూరి ప్రకాశంగారి నామకరణం చేయుటకు బిల్లు ప్రవేశ పెడుతున్నప్పుడు వారి శిష్యుడైన నేను పదాధ్యక్షస్థానంలో వుండడం తన అదృష్టంగా భావిస్తున్నానని అన్నారు.

"ఒక జిల్లాకు ఒక మహానాయకుని పేరు పెట్టడం అపూర్వం. ఇందుకు ప్రభుత్వాన్ని అభినందించాలి" అని అన్నారు శ్రీ రంగారెడ్డి.

ప్రకాశం జిల్లా అభివృద్ధికి, ప్రభుత్వం చేయవలసినంత కృషి చేస్తుందని ముఖ్యమంత్రి శ్రీ పి. వి. నరసింహారావు హామీ ఇచ్చారు.

ఈ బిల్లులోనే విశాఖపట్నం జిల్లాలో గజపతినగరం తాలూకా ఏర్పాటుకు కూడా అవకాశం కల్పించబడింది.

కాంగ్రెసు సభ్యుడు శ్రీ కె. ప్రభాకర రావు ప్రసంగిస్తూ, విజయనగరం జిల్లా ఏర్పాటుకు ప్రభుత్వం ముందుకు రావాలని సూచించారు. ప్రత్యేక జిల్లాను ఆ ప్రాంత ప్రజలు దాలా కాలంగా కోరుతున్నారని ఆయన అన్నారు. శాసనసభ భవనాలకు ఎదురుగా వున్న ప్రకాశం విగ్రహం చూపూ దక్కనివారూ తోలుబడి పెంచాలని ఆయన సూచించారు.

తెలంగాణాలో కూడా స్వర్గీయ బూర్గుల రామకృష్ణారావు పేరిట ఒక జిల్లాను ఏర్పాటు చేయాలని ఇండిపెండెంటు సభ్యుడు శ్రీ కె. రంగదాస్ సూచించారు.

ఒంగోలు జిల్లాకు ప్రకాశం పంతులుగారి పేరు పెట్టడంవల్ల హర్షం ప్రకటిస్తూ శ్రీయుతులు వంకా సత్యనారాయణ (సీ.పీ.ఐ.) వేములపల్లి శ్రీకృష్ణ (సీ.పీ.ఐ.) యం. తులసీదాస్(కాం) శ్రీమతి కె. ఈశ్వరీ బాయ్, శ్రీయుతులు వి. రత్నసభాపతి (స్వతంత్ర), డాక్టర్ దమ్మాలపాటి రామారావు (కాం), ఓంకారం (సీ. పీ. యం.) కాశ రామచంద్రం (కాం), అక్కినేని భాస్కరరావు (కాం) కె. ప్రభాకరరావు (కాం), కె. రంగదాస్(ఇం). ఎ. హనుమంతరావు(ఇం). డి. పుల్లిభొట్లరావు (కాం), టి. కోటయ్య (కాం), ఎ. వీరప్ప (కాం) ప్రసంగించారు.

59 ప్రధాన పరిశ్రమలకు ముడి సరుకుల దిగుమతి

1972-73 సంవత్సరంలో ప్రభుత్వ విధానపత్రం పార్లమెంటుకు సమర్పణ

న్యూఢిల్లీ, ఏప్రిల్ 3—

దేశంలోని 59 ప్రధాన పరిశ్రమలకు అవసరమైన ముడి సరుకులు, విడిభాగాలు, ఇతర యంత్రాలు దిగుమతి చేసుకునేందుకు 1972-73 సంవత్సరానికి కేంద్ర ప్రభుత్వ సరుకుల దిగుమతి విధానం వీలు కల్పిస్తున్నది.

దిగుమతుల అవసరం పేర్కొంటూ నేడు పార్లమెంటు ఉభయసభలకు ప్రభుత్వం ఒక ప్రకటనపత్రం సమర్పించింది. ప్రభుత్వ సంస్థలద్వారా దిగుమతులు జరగాలని ఆ పత్రంలో పేర్కొన్నారు.

వివిధ పరిశ్రమలకు అవసరమైన ముడి సరుకులు, విడిభాగాలు, యంత్రాలను ఆయా పరిశ్రమాధినతుల పేరిట ప్రభుత్వ సంస్థలే ఎక్కువ భాగం దిగుమతి చేస్తాయని అ పత్రంలో పేర్కొనడం జరిగింది.

రూపాయి చెల్లింపు పద్ధతిపై ఇండియా వాణిజ్యం నెరపుతున్న దేశాలనుంచి దిగుమతి చేసుకోవలసిన కొన్ని సరుకుల విషయంలో ప్రభుత్వ వాణిజ్యం సంస్థకు దిగుమతి లైసెన్సులు ఇవ్వడం జరుగుతుంది.

ఈ ఏడాది ప్రభుత్వ విధానంలో ప్రత్యేక పరిశ్రమాధినతలకు అవసరమైన భాగాల దిగుమతుల కోసం, పరిశోధనలకోసం లేబరేటరీలకు అవసరమైన పరికరాలకోసం ప్రత్యేక పథకాలు ఏర్పాటు చేయడం.

విదేశాలనుంచి తిరిగి వచ్చిన వారికి సౌకర్యం

విదేశాలనుంచి తిరిగి ఇండియాకు చేరుకున్న విద్యార్థులు ఆయా పరిశ్రమల రంగంలో ఏర్పాటుచేసుకున్న చిన్నపరిశ్రమలకు అవసరమైన యంత్రాలు, ముడిసరుకుల దిగుమతికోసం రాయితీలు కావాలని పెట్టుకుంటే దరఖాస్తులను ఉదారంగా పరిశీలించాలనికూడా ప్రభుత్వం నిర్ణయించింది.

లోకం తీరు

"గవర్నరుగారు హైదరాబాదులో వుండకుండా అన్ని పూళ్లూ తిరుగుతూ వుంటే బాగుంటుంది. రాష్ట్రం బాగుపడతాయి."

ఉషోగ్రత

విజయవాడ, ఏప్రిల్ 3—

విజయవాడలో నేటి గరిష్ఠ ఉష్ణోగ్రత 100 ఫారన్ హైట్ డిగ్రీలు వున్నది

హైదరాబాద్

హైదరాబాద్‌లో గరిష్ఠ ఉష్ణోగ్రత 100.4 ఫారన్ హైట్ డిగ్రీలు వున్నది.

1972 ఏప్రిల్ 4 మంగళవారం
శ్రీ పరీధావి నామ సంవత్సర చైత్ర బహుళ పంచమి
పంచమి: మా 1.24 జ్యేష్ఠ పూర్వ
వర్జ్యం: మా 11-35 నుంచి 1-21 వరకు

1972 ఏప్రిల్ 5 బుధవారం
శ్రీ పరీధావి నామ సంవత్సర చైత్ర బహుళ షష్ఠి
షష్ఠి: మా 3-20 జ్యేష్ఠ ఉ 6-58
వర్జ్యం: మా 3-56 నుంచి 5-44 వరకు

ఆంధ్రజ్యోతి

"తమసో మా జ్యోతిర్గమయ"

రైల్వే వ్యాగన్ల కొరత

ఒకేసారి పెక్కు ఇబ్బందులు రాష్ట్రాన్ని చుట్టుముట్టినట్లు తోస్తుంది. విద్యుచ్ఛక్తి సరఫరాలో కోత, కృష్ణా డెల్టాకు, నాగార్జున సాగర్ ఆయకట్టుకు నీటి సరఫరా, బ్యాంకింగ్ కార్యకలాపాలకు అంతరాయం—వీటికితోడు సరకు రవాణాకు రైల్వే వ్యాగన్ల కొరత!

వ్యాగన్ల కొరత విషయమై రాష్ట్రంలో పలుతావులనుంచి వస్తున్న వార్తలు ఆందోళన కరంగా వున్నాయి. మిరపకాయల ఎగుమతి దాదాపుగా స్తంభించిపోయింది. సుమారు 32 కోట్ల రూపాయల విలువచేసే తొమ్మిది లక్షల క్వింటాల్స్ మిర్చి రైతులవద్ద నిల్వ వుండిపోయిందట. ఒక్క గుంటూరులోనే రెండు కోట్ల రూపాయల విలువచేసే మిర్చి పేరుకుపోయింది.

కిందటి సంవత్సరం మిర్చి బాగా ధర పలికినందున ఈ ఏడాది దాని పంట పెరిగింది అయితే, దాన్ని ఇతర భారతీయ రాష్ట్రాలకు ఎగుమతిచేయడానికి తగినన్ని వ్యాగన్లు సప్లయి కావడం లేదు. నాలుగువేల వ్యాగన్లు కావలసి వుండిగా అందులో సగమైనా సప్లయికాలేదని తెలుస్తున్నది. పోనీ నిల్వచేయడానికి తగు సదుపాయాలైనా వున్నవా అంటే, అవి కూడా లేనందున సరకు చెడిపోయే స్థితిలో వున్నదట.

పోతే, అటు విశాఖజిల్లా అనకాపల్లి పొగు, ఇటు చిత్తూరులోను బెల్లం పరిస్థితి కూడా ఇదే విధంగా వున్నది. పంచదారకంటె బెల్లం లాభపాటి అయినందున దాని ఉత్పత్తి పెరిగింది అయితే, దాని రవాణాకు కూడా రైల్వేవ్యాగన్ల కొరత అవరోధంగా వున్నది. ఒక్క అనకాపల్లి పరిసరాలలోనే అయిదు కోట్ల రూపాయల ఖరీదుచేసే బెల్లం—నిల్వచేసే సౌకర్యాలైనా లేనందున చిందరవందరగా పడివున్నదట.

ఇక బియ్యం సంగతి చెప్పనక్కర లేదు. రాష్ట్రానికి ధాన్యాగారమని చెప్పదగిన పశ్చిమ గోదావరి, కృష్ణా జిల్లాలలో మొదటి పంట బియ్యం పేరుకుపోతున్నది పశ్చిమ గోదావరి జిల్లాలో పది కోట్ల రూపాయల విలువచేసే బియ్యం చెడిపోనున్న స్థితిలో వున్నదట ఒక్క నరసాపురంలోనే 35 వేల బస్తాల బియ్యం నిల్వ వుండిపోయింది. కృష్ణా జిల్లాలో కూడా ఇదేవిధంగా మరొక పది కోట్ల రూపాయల ఖరీదుచేసే బియ్యం నిలిచిపోయిందని చెబుతున్నారు.

నాలుగు నెలలుగా రైల్వే వ్యాగన్లు సరిగా సప్లయికావడం లేదని వ్యాపారస్థులు ఫిర్యాదు చేస్తున్నారు. ఇందువల్ల గత సంవత్సరం పంట రవాణా కాలేదు. కాగా, ఈ సరకు విరుదల అయితేగాని, మిల్లర్లవద్ద కొత్తగా వచ్చేదాన్యం కొనుగోలుకు ధనం వుండదు; నిల్వ సౌకర్యాలైనాచాలవు. ఇందువల్ల రైతులకు, మిల్లర్లకు, ప్రజలకు అందరికీ ఇబ్బందులు తప్పవు

ఇవి కొన్ని జిల్లాలనుంచి, కొన్ని పంటలకు మాత్రమే సంబంధించిన విషయాలు. మరి ఇబ్బడి ముబ్బడిగా పండిన మిగిలిన పంటలకు, రాష్ట్రం మొత్తంలోనే, ఇట్టి ఇబ్బందులు ఎంతవరకు ఏర్పడినవో తెలియదు.

వ్యాపారస్థులు కాదు రైతు అభిప్రాయాలను ఎన్ని విజ్ఞప్తులు చేసినా ఫలితం లేకపోతున్నదని అంటున్నారు రాష్ట్రంలో రైల్వే రవాణాకు సంబంధించిన ఈ లంబోదర గురించి రైల్వే అధికారులు దృష్టి సారించడం అత్యావశ్యకరంగా వున్నది. వ్యాగన్ల వ్యాగన్లను విడుదల చేయడానికి బదులు ఎవరి సౌకర్యాలకోసం వాడి ఎవరి సౌకర్యాలకోసం వాడుతున్నారో! ఈ విషయంలో వారు ఎందరు విసిగిపోతున్నారో తెలియదు. రాష్ట్ర ప్రభుత్వం కూడా ఈ విషయాన్ని పట్టించుకుంటున్నట్లు కనబడదు. ఇప్పుడైనా ఈ సమస్యను సరిదిద్దగలదానికి రైల్వే అధికారులు శ్రద్ధ వహించగలరా?

సైగాన్ సమీపాన కీలక స్థావరం గెరిల్లాల వశం

దక్షిణ వియత్నాంలో పెక్కుచోట్ల ప్రభుత్వ సేనలతో భీషణ సమరం

సైగాన్, ఏప్రిల్ 3— రాజధాని సైగాన్‌కు వాయవ్యంగా 110 కిలోమీటర్ల దూరంలోనే వున్న దక్షిణ వియత్నాం స్థావరంపై జాతీయ విమోచన సంఘటన సేనలు టాంకులతో దాడి జరిపి, స్థావరం స్వాధీనం చేసుకున్నాయి. దక్షిణ వియత్నాం ఉత్తర భాగంలో మిగిలిన ఏకైక ప్రభుత్వ స్థావరాన్ని ఉత్తర వియత్నాం దళాలు స్వాధీనం చేసుకున్నాయి. సమీపంలోని కరోల్ శిబిరాన్ని పట్టుకున్నాయి.

జాతీయ విమోచన సంఘటన గెరిలాలు పట్టుకున్న స్థావరం లాక్‌లాంగ్. ఇది టీనిక్ రాష్ట్రంలో కంబోడియాలోవున్న సరిహద్దుకు 10 కిలో మీటర్ల దూరంలో వుంది.

ఈ స్థావరం పతనమైనట్లు దక్షిణ వియత్నాం స్థానికాధికారవర్గం ధృవపరచడం లేదు. కాని విమోచన సంఘటన సేనల నుంచి తాము వెనుదాడికి గురైనట్లు వారు అంగీకరిస్తున్నారు

ఈ స్థావరం పతనమైనట్లు అంగీకరించితే నష్టమైనకి మండలానికి దగ్గర నుంచి ఉత్తర వియత్నాంయోధులు సేవలు, విమోచన సంఘటన బ్రహ్మాండమైన దాడులు జరుపుతున్నట్లే అర్థం.

కరోల్ కైవసం

మూడువేల మందికిపైగా కమ్యూనిస్టు సేనలు నిన్న కరోల్ అనే దక్షిణ వియత్నాం స్థానికుల శిబిరం స్వాధీనం చేసుకున్నాయి. తరువాత ఉత్తరభాగంలో మిగిలిన ఏకైక ప్రభుత్వ స్థావరం మైలాక్‌పై దాడి జరిపినట్లు తెలుస్తున్నాయి.

నిన్నటివరకు మండలానికి 16 కిలోమీటర్ల దక్షిణంగావున్న ఉత్తరంగా దిలువివరకన్న దాడులు సుమారుగా 300 గజాల సమీపంకి కమ్యూనిస్టు టాంకు దళాలు చేరాయి. నిన్న పట్టుపగలు ఇవి దక్షిణ వియత్నాం టాంకు దళాలతో పోరుసాగించాయి.

కరోల్ శిబిరంలోని కమ్యూనిస్టు దళాలు ప్రవేశించిందగా సైగాన్ ప్రభుత్వ సేనలు శిబిరం విడిచి పారిపోవడానికి ప్రయత్నించాయి.

అమెరికన్ సలహాదార్ల తరలింపు

పోతే ఈ శిబిరంలో వున్న ముగ్గురు అమెరికన్ సలహాదారులను, శిబిరాన్ని దాడి జరుపుతున్న సందర్భంలో హెలికాప్టర్‌లో ఒక అమెరికన్ హెలికాప్టర్ తరలించుకు పోయింది.

ఉత్తరకొలది దక్షిణ వియత్నాం సైనికులు కమ్యూనిస్టు దళాలకు లొంగిపోయారని హెలికాప్టర్ పైలట్ చెప్పాడు.

"క్యాంగ్‌టి నగరంపై తమ శత్రువు ఎగురవేయడానికి ఇప్పుడు కమ్యూనిస్టు దళాలు ప్రయత్నిస్తున్నాయని ఒక సీనియర్ అమెరికన్ సైనికాధికారి ప్రకటించాడు.

భారీఎత్తున కమ్యూనిస్టు దళాల దాడుల మూలంగా దక్షిణ వియత్నాం సేనలు పెక్కుచోట్ల ద్వితీయ రక్షణ దుర్గాలకు తరలినట్లు అమెరికన్ అధికారులు ప్రకటించారు.

అమెరికన్ విమానాలు దాదాపుగా రాష్ట్రంలో కీలకమైన సైనిక కేంద్రీకరణలపై బాంబులు వేస్తున్నాయి.

సాగ్రీ మయిదాహో అనే కీలక రక్షణ స్థావరాలచుట్టూ రక్షణ నిమిత్తం భారీఎత్తున విమానాలు బాంబులు వేశాయి.

ప్రెసిడెంట్ థియూ ప్రకటన

ఉత్తర వియత్నాం దళాలు దక్షిణ వియత్నాంలోకి చొరబడినట్లు దక్షిణ వియత్నాం ప్రెసిడెంట్ థియూ నిన్న జాతీయ శాసన సభకు పంపిన సందేశంలో తెలిపాడు.

ఈ పరిస్థితి వల్ల ఇప్పుడు పారిస్ శాంతి చర్చలలో అమెరికా తో జరిపే చర్చలలో ఉత్తర వియత్నాంకు ఎక్కువ అవకాశాలు చిక్కగలవని అయన అన్నాడు.

ప్రెసిడెంట్ థియూ ఉత్తర నైతిక ప్రాంతం కేంద్ర స్థానమైన దానాంగ్‌కు వెళ్ళినట్లు అధికార వార్తలు తెలుపుతున్నాయి.

క్వాంగ్‌టి రాష్ట్రంలో సగభాగంపై హోనోయి ఆధిపత్యం

థాన్ ఎన్నిన ఉత్తర వియత్నాం దళాలు సేనల దాడులవల్ల ఇప్పుడు దక్షిణ వియత్నాంలోని క్వాంగ్‌టి రాష్ట్రంలో సగ భాగంపై హనోయి ఆధిపత్యం నెలకొనిందని అధికారులు ప్రకటించినట్లు పరిశీలకులు తెలుపుతున్నారు.

వ్యవసాయోత్పత్తుల ధరల నిర్ణయం

కేంద్ర వ్యవసాయ మంత్రి కమలాపతి త్రిపాఠి వివరణ

అల్మోరా, ఏప్రిల్ 3— వ్యవసాయోత్పత్తుల ధరలను నిర్ణయించేటప్పుడు వ్యవసాయదారుల ఉత్పత్తి పెరిగేలా ధరలు, రైతు ఉద్యమం పరిశీలించి ప్రధానంగా దృష్టిపెట్టిన అవసరాలకనుగుణంగా ఉత్తరప్రదేశ్ ముఖ్యమంత్రి శ్రీ కమలాపతి త్రిపాఠి కేంద్రమంత్రి వర్గ సమావేశంలో ప్రధాని శ్రీమతి ఇందిరాగాంధీకు తెలియచేశారు

ఉత్పత్తి వ్యయం కంటె మరకులు ధరలు పెరిగేలా పారిశ్రామిక ఉత్పత్తి ధరలు అంతకంటే అధికంగా పెరిగేలా చూడవలసిన అవసరం వుందని త్రిపాఠి అన్నారు.

తండ్రి ఆత్మశాంతికి తనయుని బలి

జలంధర్, ఏప్రిల్ 3— గురుదాస్‌పూర్ జిల్లా దీనానగర్‌లో మూడున్నర సంవత్సరాల బాలుని అతని బంధువులు బలి యిచ్చినట్లు నే డిక్కడకు అందిన అధికార సమాచారంవల్ల తెలుస్తున్నది.

ఈ నరబలి కార్యక్రమం అసంఖ్యాకమైన ప్రజానీకం సమక్షంలో జరిగిందని ఆ బాలుని బంధువు ఒకడు పోలీసులకు ఫిర్యాదు చేయగానే పోలీసులు అక్కడకు వెళ్ళారట. వారివిరుడగానే జనం పారిపోయినట్లు తెలుస్తున్నది.

ఆ బాలుని తండ్రి ప్రకాశ్ చంద్‌ను, అతని సోదరుడు హరిరామ్, ఇద్దరు భార్యలు (కౌసల్య, మాయ)ను భారతీయ న్యాయ సంహిత 302 సెక్షన్ క్రింద అరెస్టు చేసినట్లు తెలుస్తున్నది

పదిహేను సంవత్సరాలక్రితం మరణించిన తన తండ్రి ఆత్మకు శాంతి కలిగించడానికి ముగ్గురు కుమారులను బలి ఇవ్వడానికి ప్రకాశ్ చంద్ నిశ్చయించుకొనినట్లు పోలీసులు ఆరోపించారు.

ఆ ముగ్గురు పిల్లలలో ఒకరు గూడు పుఠాణీ గమనించి పారిపోయినట్లు. మరొక బాలుని బంధువు తీసుకొని పోయినట్లు పోలీసులు పేర్కొన్నారు.

ఆ బంధువుపేరు తెలియదు. అతని పోలీసులకు ఫిర్యాదు చేశాడట.

గురువారంనాడు ప్రకాశ్ చంద్ తన ఇంటిలోనే శాస్త్రోక్తంగా ఒక మంచి రాత్రి బిర్యాని అందరు నామ సంకీర్తన, జాగరణ ఏర్పాటు చేశాడట.

అంతకు ముందు చేసిన ఏర్పాట్లలో దేవత దయకోసం ఇంద్ర బలిచేయడానికి సరియైన సమయం ఆసన్నమైనదని ఆ దివ్యవాణి తెలపినదని అయన ప్రకటించాడట.

"ముల్కీ నిబంధనల అమలు, లేదా, ప్రత్యేక రాష్ట్రం"

రాష్ట్రపతి ప్రసంగంపై లోకసభ చర్చలో తెలంగాణా సభ్యుడు శ్రీ మల్లికార్జున్ విజ్ఞాపన

న్యూఢిల్లీ, ఏప్రిల్ 3— ముల్కీ నిబంధనలను తిరిగి అమలుపర్చడం ద్వారాగాని, లేదా స్వతంత్ర తెలంగాణా రాష్ట్రాన్ని ఏర్పాటుచేస్తూ ఆంధ్రప్రదేశ్‌ను రెండుగా చేయడం ద్వారాగాని తెలంగాణా ప్రజల కోర్కెలను తీర్చవలసిందని కాంగ్రెసు సభ్యుడు శ్రీ మల్లికార్జున్ నేడు లోకసభలో ప్రధాని ఇందిరకు విజ్ఞప్తి చేశారు.

పార్లమెంటులో రాష్ట్రపతి చేసిన ప్రసంగానికి లోకసభ కృతజ్ఞతలు తెలియజేసే చర్చలు కొనసాగిస్తూ, ఎన్నికలలో తెలంగాణా ప్రజలు ప్రధాన మంత్రిని పూర్తిగా సమర్థించారని, అదే ఎన్నడికి తమకు అసంతృప్తి కలిగించారని ప్రజలు దాన్ని స్వీకరిస్తారని అన్నారు.

కాంగ్రెసు సభ్యులు శ్రీ హరిశ్చంద్ర సింగ్ మాట్లాడుతూ బంగ్లాదేశ్ ఇండియాపై ఆధారపడి వుందని, అసియాలో ని ఇతర దేశాలు కూడా ఇదే సమాదంలో కలిసివస్తే ప్రపంచం అదుగుతున్నదని అన్నారు.

ఇది సోషలిజమ్ వాదాన్ని దేశాలు చేస్తున్న అభివృద్ధి కన్నా అని, ఎటువంటి ప్రభావాలనైనా కాలాలను ఇండియా విజేతగా నిర్ధారణకి నిలుచుకొనగావున్నదని. ఇండియా కొనుగోలుచేస్తూ అన్ని దేశాలతో స్నేహసంబంధాలను కొనసాగించాలని అన్నారు

దేశంలో ఎగుమతులను ప్రోత్సాహిత అభివృద్ధి సంస్థను ఏర్పాటు చేయవలసి కాంగ్రెసు సభ్యులు శ్రీ హరిశ్చంద్ర సింగ్ సూచించారు.

చర్చకు ప్రధాన మంత్రి రేపు సమాధానం తరువాతనే చర్చలను ముగిస్తారని స్పీకర్ ప్రకటించారు.

5వ తేదీన గుంటూరులో రాష్ట్ర గవర్నర్‌కు పౌర సన్మానం

గుంటూరు, ఏప్రిల్ 3— ఈ. ఆలయిదవ తేదీ సాయంత్రం 6.30 గంటలకు ఇక్కడ స్థానిక రాష్ట్ర గవర్నర్ కు పౌరసన్మానం జరుగనున్నదని నిర్వాహకులు తెలిపారు.

కాంగ్రెసు పార్టీకి 44.64 శాతం ఓట్ల పోలింగ్

అసెంబ్లీ ఎన్నికలలో ఓటింగ్ సరళి

న్యూఢిల్లీ, ఏప్రిల్ 3— కడచిన నెల జరిగిన అసెంబ్లీ ఎన్నికలలో కాంగ్రెసు పార్టీ మొత్తం పోటీచేసిన సీట్లలో 71 శాతం సీట్లు కైవసం చేసుకొన్నా మొత్తం ఓట్లలో 44.64 శాతం మాత్రమే ఆ పార్టీకి సమకూరాలైనాయి.

ఆసెంబ్లీ ఎన్నికలు 16 రాష్ట్రాలు రెండు కేంద్రపాలిత ప్రాంతాలలో జరిగాయి.

కడచిన సంవత్సరం లోకసభకు జరిగిన ఎన్నికలలో 43.64 శాతం ఓట్లు పోలైనట్లు అయితే, 2724 సీట్లలో 2524 సీట్లకు పోటీ చేసింది.

1967 జనరల్ ఎన్నికలలో అవిభక్త కాంగ్రెసుకు 39.96, 1962 లో 44.88 1957 లో 45.49 శాతం ఓటు లభించాయి.

రాష్ట్రాలలో రిజర్వు బ్యాంకు అడ్వాన్సులు

ఓవర్ డ్రాఫ్టులకు బదులుగా ఏర్పాటు చేయడానికి యోచన

న్యూఢిల్లీ, ఏప్రిల్ 3— 1972 ఏప్రిల్ ఒకటవ తేదీనుంచి రాష్ట్ర ప్రభుత్వాలకు అనుమతించే ఓవర్ డ్రాఫ్టులు ఇవ్వరాదంటూ కేంద్ర గైకొన్న నిర్ణయానికి ప్రత్యామ్నాయంగా రాష్ట్రాలకు అడ్వాన్సులు లభించే విధానాల పరిమితిని రిజర్వు బ్యాంకు పెంచే అవకాశాలు కనిపిస్తున్నాయి.

ఈ నెలలో రిజర్వు బ్యాంకు ఈ విషయమై నిర్ణయం గైకొంటుంది.

1972 మార్చి 31 వ తేదీ నాటికి వున్న ఓవర్‌డ్రాఫ్టు కాలాన్ని 15 శాతం తెల్లింపడానికి అన్ని రాష్ట్రాలు అంగీకరించాయి. అయితే మహారాష్ట్ర మాత్రం 13 కోట్లు అంటే 15 శాతంకంటె అధికంగా చెల్లిస్తుంది.

ఖాదీ కమిషన్ పునర్నిర్మాణం

న్యూఢిల్లీ, ఏప్రిల్ 3— గాంధీ శాంతి ప్రతిష్ఠాన కేంద్రానికి చెందిన శ్రీ జి. రామచంద్రన్ చైర్మన్‌గా ఖాది, గ్రామీణ పరిశ్రమల కమిషన్‌ను తిరిగి పునర్నిర్మించినట్లు మొన్న ఒక ప్రకటన వెలువడింది.

మాజీ కాంగ్రెసువాది శ్రీ యు. ఎన్. దేబర్ కడచిన తొమ్మిది సంవత్సరాలనుంచి ఈ కమిషన్‌కు చైర్మన్‌గా వుంటున్నారు

ఈ కొత్త కమిషన్‌లో శ్రీ భోపాల్‌నాథ్ మండల్, శ్రీ సోమేశ్ పేరాలంకార్ సభ్యులుగా వుంటారు.

"ముల్కీ నిబంధనల అమలు, లేదా, ప్రత్యేక రాష్ట్రం"

రాష్ట్రపతి ప్రసంగంపై లోకసభ చర్చలో తెలంగాణా సభ్యుడు శ్రీ మల్లికార్జున్ విజ్ఞాపన

న్యూఢిల్లీ, ఏప్రిల్ 3— ముల్కీ నిబంధనలను తిరిగి అమలుపర్చడం ద్వారాగాని, లేదా స్వతంత్ర తెలంగాణా రాష్ట్రాన్ని ఏర్పాటుచేస్తూ ఆంధ్రప్రదేశ్‌ను రెండుగా చేయడం ద్వారాగాని తెలంగాణా ప్రజల కోర్కెలను తీర్చవలసిందని కాంగ్రెసు సభ్యుడు శ్రీ మల్లికార్జున్ నేడు లోకసభలో ప్రధాని ఇందిరకు విజ్ఞప్తి చేశారు.

పార్లమెంటులో రాష్ట్రపతి చేసిన ప్రసంగానికి లోకసభ కృతజ్ఞతలు తెలియజేసే చర్చలు కొనసాగిస్తూ, ఎన్నికలలో తెలంగాణా ప్రజలు ప్రధాన మంత్రిని పూర్తిగా సమర్థించారని, అదే ఎన్నడికి తమకు అసంతృప్తి కలిగించారని ప్రజలు దాన్ని స్వీకరిస్తారని అన్నారు.

కాంగ్రెసు సభ్యులు శ్రీ హరిశ్చంద్ర సింగ్ మాట్లాడుతూ బంగ్లాదేశ్ ఇండియాపై ఆధారపడి వుందని, అసియాలో ని ఇతర దేశాలు కూడా ఇదే సమాదంలో కలిసివస్తే ప్రపంచం అదుగుతున్నదని అన్నారు.

ఇది సోషలిజమ్ వాదాన్ని దేశాలు చేస్తున్న అభివృద్ధి కన్నా అని, ఎటువంటి ప్రభావాలనైనా కాలాలను ఇండియా విజేతగా నిర్ధారణకి నిలుచుకొనగావున్నదని. ఇండియా కొనుగోలుచేస్తూ అన్ని దేశాలతో స్నేహసంబంధాలను కొనసాగించాలని అన్నారు

దేశంలో ఎగుమతులను ప్రోత్సాహిత అభివృద్ధి సంస్థను ఏర్పాటు చేయవలసి కాంగ్రెసు సభ్యులు శ్రీ హరిశ్చంద్ర సింగ్ సూచించారు.

చర్చకు ప్రధాన మంత్రి రేపు సమాధానం తరువాతనే చర్చలను ముగిస్తారని స్పీకర్ ప్రకటించారు.

బంగ్లాదేశ్‌లో తుపానువల్ల 200 మంది మృతి

ఢాకా, ఏప్రిల్ 3— బంగ్లాదేశ్‌లోని మైమెన్‌సింగ్ జిల్లాలో శనివారం సాయంత్రం సంభవించిన పెనుతుపానువల్ల 200 మంది మరణించినట్లు, వందలాది మంది గాయపడినట్లు రేడియం ఇక్కడకి అందిన వార్తలు తెలుపుతున్నాయి

గంటకు 240 కిలోమీటర్ల వేగంతో వీచిన గాలి నీటిని పారించాయి పల్లాలలో పోలీసు పోస్టు లభించలేదు అని యూనియనులను పరిశీలించిన నుంచి కనిపించి. దాదాపు 1,280 చదరపు కిలోమీటర్ల ప్రాంతంలో వున్న 31 గ్రామాలను తుపాను దెబ్బ తగిలింది.

దాదాపు 31 వేలమంది ప్రజలను మైమెన్‌సింగ్ జిల్లా కలెక్టర్ శ్రీ వ్యాస్ జీ కమిషనర్ శ్రీ కాదాజామీ తెలుపుకి తెలియజేశారు.

వార్ధాలో విషాహారంవల్ల 200 మందికి చికిత్స

వార్ధా, ఏప్రిల్ 3— ఒక్క అనే ఆహారం తిన్నవారిలో ఒక్క తరువాత సుమారు 200 మంది అస్వస్థులయి విస్మ్ వ్యాధి ఆసుపత్రిలో చేర్చబడ్డారు.

వారు తినుబండారం ఆ పదార్థంలో విషం వున్నదని అనుమానం.

అందు నిలువ్ చిత్రరంగా కోలుకొంటున్నారు.

వ్యాంకి ఉద్యోగుల ఆందోళన

హైద్రాబాద్‌లో 100 కోట్ల ద్రవ్యం చెలామణి స్తంభన

ఆంధ్రప్రదేశ్ పారిశ్రామిక వాణిజ్య మండలి సమాఖ్య అధ్యక్షుని వివరణ

("ఆంధ్రజ్యోతి" ప్రతినిధి) హైదరాబాద్, ఏప్రిల్ 3— క్లియరింగ్ హౌస్ మూతపడడంవల్ల హైదరాబాద్ నగరంలోనే వంద కోట్ల రూపాయలకు పైగా ద్రవ్యం చలామణిలో లేదని ఆంధ్రప్రదేశ్ పారిశ్రామిక వాణిజ్య మండలుల సమాఖ్య అధ్యక్షుడు శ్రీ రమేష్ చంద్ర లహోటి నే డిక్కడ ప్రకటించారు.

ఇందువల్ల రాష్ట్రానికి తీవ్రమైన ఆర్థిక సంక్షోభం ఏర్పడిందని నేటి సాయంత్రం ఇక్కడ ఒక విలేకరుల సమావేశంలో తెలియజేశారు.

రాష్ట్రంలో బ్యాంకింగ్ పరిశ్రమ అశాంతి ఇక ఏ మాత్రం కొనసాగినా పెద్ద పరిశ్రమలు మూతపడక తప్పనివిపరి పరిస్థితి ఏర్పడుతుందని. మందులు, ఆహార పదార్థాలు, పెక్కు నిత్యావసర వస్తువుల కొరత ఏర్పడుతుందని వివరించారు.

తంతితపాలా శాఖవలె బ్యాంకింగ్ పరిశ్రమను కూడా అత్యావసర పరిశ్రమగా ప్రకటించడం అవసరమైపోయిందని అన్నారు.

సమాఖ్య ప్రతినిధివర్గం ముఖ్యమంత్రి శ్రీ పి. వి. నరసింహారావు, కార్మిక శాఖ మంత్రి శ్రీ అంజయ్యలను వేర్వేరుగా కలుసుకొని, వ్యాపార వర్గాలు ఎదుర్కొంటున్న సమస్యలను, కష్టాలను ఎరుకపరిచింది.

ఈ విషయంలో తొలగించ చేసుకొనవలసిందిగా రాష్ట్ర ప్రభుత్వం కేంద్రాన్ని కోరగలదని ముఖ్యమంత్రి హామీ ఇచ్చినట్లు తెలుస్తున్నది.

మంత్రులు జిలగం, అంజయ్యలకు సన్మానం

ఐ.ఎన్.టి.యు.సి. రాష్ట్ర శాఖ ఆధ్వర్యాన

("ఆంధ్రజ్యోతి" ప్రతినిధి)

హైదరాబాద్, ఏప్రిల్ 3— పరిశ్రమల శాఖ మంత్రి శ్రీ జలగం వెంగళరావు, కార్మిక మంత్రి శ్రీ టి. అంజయ్యలను, ఐ.ఎన్.టి.యు.సి.లో సంబంధంవున్న తదితర శాసనసభ్యులను ఇటీవల ఐ.ఎన్.టి.యు.సి. ఆంధ్రప్రదేశ్ శాఖ సన్మానించింది.

సరికు మాజీ కార్మిక మంత్రి శ్రీ జి. సంజీవరెడ్డి అధ్యక్షత వహించారు. ప్రధాన కార్యదర్శి శ్రీ పి. ఎం. నాయుడు కృతజ్ఞతలు తెలిపారు.

రాష్ట్రంలో పోషణను కార్యక్రమాలు అమలుజరపడానికి ముఖ్యమంత్రి శ్రీ పి. వి. నరసింహారావుకు, ఆయన మంత్రివర్గానికి కార్మికులందరూ బలమద్దతు అందిస్తారని ఐ.ఎన్.టి.యు.సి. రాష్ట్ర శాఖ కార్యవర్గం ఇటీవల ఒక తీర్మానం ఆమోదించింది.

శ్రీ జి. సంజీవరెడ్డి అధ్యక్షతన కార్యవర్గం ఇటీవల సమావేశమై, కార్మికులకు వర్తించేలా అంశాలపై చర్చలు జరిగింది.

సమ్మె చేస్తున్న బ్యాంకు ఉద్యోగులకు పూర్తిమద్దతు ప్రకటిస్తూ మరొక తీర్మానం ఆమోదించింది

కార్మికులకు, యాజమాన్యులకు మధ్య వుండే వివాదాలను పరిష్కరించుటకు ప్రభుత్వ అధికారాలతో సూచనంగా పారిశ్రామిక యంత్రాంగం ఏర్పాటు చేయాలని ప్రభుత్వానికి సూచించింది.

దీనివల్ల వివాదాలు సత్వరంగా పరిష్కారం జరిగి, పరిశ్రమలు మూసివేయడం లాంటివి ప్రకటించడం నివారించబడుతాయని మరొక తీర్మానంలో పేర్కొనబడి, కార్మికులకు సంబంధించిన మొత్తం తొమ్మిది తీర్మానాలను ఐ.ఎన్.టి.యు.సి. కార్యవర్గం ఆమోదించింది

విద్యలో ఉన్నత ప్రమాణాల సాధనకు ప్రత్యేక పథకం

యూనివర్సిటీ గ్రాంట్స్ కమిషన్ ఛైర్మన్ వెలడి

అమృతసర్, ఏప్రిల్ 3— విద్యా ప్రదాన కాలంలో విద్యార్థులలో పెంపొందించడానికి యూనివర్సిటీ గ్రాంట్స్ కమిషన్ అధిక ప్రాధాన్యత నిస్తుందని చైర్మన్ డాక్టర్ గోపాల్ సింగ్ ఇక్కడ తెలియజేశారు

ఉద్యోగం కొరకు 120 కోట్ల రూపాయలలో హిందూస్థాన్ ఈ లక్ష్య సాధనకు వ్యయం కాగలదని కూడా అన్నారు.

ఈ పథకాన్ని అమలుపరచడానికి దేశం మొత్తంలో వంద రాష్ట్రాలను ఎన్నుకోవడం జరిగిందని అయన అన్నారు.

వైద్య విద్యార్థిని అదృశ్యం

హౌరా-మద్రాస్ ఎక్స్‌ప్రెస్‌లో ప్రయాణం చేస్తుండగా

విజయవాడ, ఏప్రిల్ 3— హౌరా-మద్రాస్ ఎక్స్‌ప్రెస్ రైలులో మూడవ తరగతి స్లీపర్ కోచ్‌లో ప్రయాణం చేస్తున్న ఒక వైద్య విద్యార్థిని కనిపించకుండా అదృశ్యమైనట్లు తెలుస్తున్నది.

ధనలక్ష్మి అనే పేరుగల ఈ 19 సంవత్సరాల యువతి విశాఖ వైద్య కళాశాలలో రెండవ సంవత్సరం వైద్య విద్య అభ్యసిస్తున్నది.

స్లీపర్ కోచ్‌లో విడిదిపెట్టి పెట్టిన వస్తువులను రైల్వే పోలీసులు అందిచేసేదాకా, గుంటూరుజిల్లా పత్తేనపల్లిలో నాగార్జున సాగర్ కాలువలకు ఎగ్జిక్యూటివ్ ఇంజనీర్‌గా పనిచేస్తున్న తమ తండ్రి శ్రీ సుబ్బారావుకు తన కుమార్తె అదృశ్యమైనట్లు తెలియలేదు

ధనలక్ష్మికి చెందినట్లు చెప్పబడుతున్న ఒక సూట్ కేసు చేతి సంచి అప్పర్ బర్త్‌లో కనిపించినట్లు ప్రాథమిక దర్యాప్తువల్ల తెలిసింది. మార్చి 27 వ తేదీన విశాఖలో గుంటూరుకు టికెట్ తీసుకొని రైలు ఎక్కినట్లు తెలుస్తున్నది విజయవాడలో విడిదిపై ఒక కంపార్టుమెంటులో తమకు ఒక బర్త్ కేటాయించారు.

మార్చి 28 వ తేదీన కంపార్టుమెంట్‌లో వదిలివేయబడిన ఆ సూట్ కేసును, చేతి సంచిని ఒక టికెట్ కలెక్టరు చూశారు. మార్చి 27, 28 తేదీలలో, విజయవాడ పాట్‌ఫారాలపై ఇందుకు సంబంధించి విస్తారంగ ప్రకటనలు చేయడం జరిగింది. ఎవరూ ఆ వస్తువులు తమవని ముందుకు రాకపోవడంవల్ల ఆ వస్తువులను రైల్వే పోలీసులకు ఒప్పగించారు.

రైల్వే పోలీసులు విచారించగా, నిడదవోలు ప్రయాణికులు ఆరోజు తెల్లవారుజామున ఆ యువతి బాత్రూంలో వెళ్ళినట్లు కాని, మార్చి 28 ఉదయం రైలు విజయవాడ చేరేటప్పటికి అమె కనిపించలేదని తెలిసింది.

విజయవాడ-నాగేరు పథంలో అదృశ్యమైన ఆ యువతిని కనుగొనేందుకు రైల్వే పోలీసులు చురుకుగా దర్యాప్తుచేస్తున్నారు.

రాష్ట్ర మంత్రుల పర్యటనలు

హైదరాబాద్, ఏప్రిల్ 3— రాష్ట్ర అటవీ మంత్రి శ్రీ జలగం వెంగళరావు, పరిశ్రమల శాఖ మంత్రి శ్రీ టి. అంజయ్య, కార్మిక మంత్రి శ్రీ టి. అంజయ్యలు ఈ నెల 10 వ తేదీ నుంచి 15 వ తేదీ వరకు ఆదిలాబాద్ జిల్లాలో పర్యటిస్తారు.

ఈ పర్యటనలో వీరు ఆదిలాబాద్ జిల్లా కేంద్రం, ఆసిఫాబాద్, మంచిర్యాల, బెల్లంపల్లి, కాగజ్‌నగర్ ప్రాంతాలలో పర్యటిస్తారు. ఈ పర్యటనలో వీరు ఆయా ప్రాంతాలలో పరిశ్రమలు, పారిశ్రామిక వాణిజ్య సంస్థలు, ప్రజలు, కార్మికులు, రైతులు, ఉద్యోగులు, ఇతర వర్గాలవారి సమస్యలను తెలుసుకుంటారు.

మధ్యదరా ప్రాంతం దేశాల ప్రజలకు చైనా సంఘీభావం

పికింగ్‌లో మావో ప్రధానికి ఇచ్చిన విందులో చౌ ఎన్-లై ప్రకటన

పెకింగ్, ఏప్రిల్ 3— మధ్యదరా ప్రాంతంలో ఉద్రిక్తతలు వ్యాపిస్తున్నందుకు చైనా ప్రధాని చౌ ఎన్-లై నిన్న "రెండు అగ్రరాజ్యాలపై" అమెరికా, రష్యాలను విమర్శించారు.

"ఈ రెండు అగ్రరాజ్యాలు ప్రపంచంలో ప్రతిచోట తమ పట్టుకొరకు ప్రాంతాలను స్వాధీనపరచుకోవడం పోటాపోటీలు పడుతున్నాయి. ఇటు దూరప్రాంతాలనుంచి అటు సముద్రాలకు, మహాసముద్రాలవరకు పోటీ పడుతున్నాయి. ఇవి పోటీపడుతున్నచో, శాంతి వ్యర్థం" అని చౌ ఎన్-లై అన్నారు.

మధ్యదరా ప్రాంతం దేశాల ప్రజల న్యాయమైన వాంఛలను చైనా బలపరుస్తున్నదని, మధ్యదరా ప్రాంతం ఆ ప్రాంతం దేశాలకే చెందాలని అయన అన్నారు.

మావో ప్రధాని మింటావు చైనా పర్యటన సందర్భంగా అయన గౌరవార్థం పికింగ్‌లో యిచ్చిన విందులో మాట్లాడుతూ చౌ ఎన్-లై పై విధంగా అన్నారు.

చౌ ఎన

పొగాకు అభివృద్ధికి చట్టబద్ధమైన బోర్డు

తగిన సంస్థగా ప్రభుత్వం భావించడంలేదని వ్యవసాయ శాఖ సహాయ మంత్రి వెల్లడి

న్యూఢిల్లీ, ఏప్రిల్ 3—

చట్టబద్ధమైన పొగాకు బోర్డును, పొగాకు అభివృద్ధికి తగిన సంస్థగా ప్రభుత్వం భావించడంలేదని కేంద్ర వ్యవసాయ శాఖ డిప్యూటీ మంత్రి శ్రీ ఎస్. పి. షిండే లోకసభలో శ్రీ సత్‌పాల్ కపూర్‌కు ఇచ్చిన లిఖిత పూర్వక సమాధానంలో తెలియజేశారు.

గిట్టుబాటు అయ్యే ధరలకు పొగాకును మార్కెట్ చేయడంలో రైతులు ఎదుర్కొంటున్న సమస్యలు ప్రభుత్వానికి తెలుసునని శ్రీ షిండే చెప్పాడు. వ్యక్తిగత పొగాకుతో మాత్రమే వ్యవహరించడానికి వీలుగా పొగాకు మార్కెటింగ్ బోర్డును ఏర్పాటు చేయాలన్న సూచన పరిశీలనలో వున్నదని ఆయన అన్నారు.

గుజరాత్‌లో ఫిషింగ్ హార్బర్

గుజరాత్ రాష్ట్రంలో భారీ ఫిషింగ్ హార్బర్‌ను ఏర్పాటుచేయడానికి రాష్ట్ర ప్రభుత్వం పనిచేస్తే ఏ ప్రతిపాదననైనా కేంద్రం పానుభూతితో పరిశీలించగలదని శ్రీ షిండే చెప్పాడు.

ప్రధాన రేవులలో ఫిషింగ్ హార్బర్‌లను ఏర్పాటుచేయడానికి ఎత్తర ప్రణాళికలో 13 కోట్ల 50 లక్షల రూపాయలు కేటాయించినట్టు ఆయన తెలిపారు.

కొచ్చిన్, బొంబాయి, మద్రాసు, రాయ్‌చాక్ హార్బర్‌ల విషయంలో పరిపాలన సంబంధమైన మంజూరులు 12 కోట్ల 86 లక్షల మేరకు జరిగినట్టు ఆయన పేర్కొన్నారు.

విశాఖపట్నం పరదీప్ హార్బర్‌లు పరిశీలనలో వున్నాయని శ్రీ షిండే తెలియజేశారు.

12 లక్షల 13 వేల చిన్నకారు రైతుల గుర్తింపు

1972 జనవరి 31వ తేదీవరకు దేశంలో 12 లక్షల 13 వేల చిన్నకారు రైతులను ఆరు లక్షల 15 వేల మధ్యకారు రైతులను, వ్యవసాయ కూలీలను గుర్తించడం జరిగిందని కేంద్ర వ్యవసాయ శాఖ ఉప మంత్రి శ్రీ జగన్నాథ్ పహాడియా లోకసభలో లిఖితపూర్వక సమాధానంలో పేర్కొన్నారు.

కనీస వివాహ వయస్సు పెంపు

జననాంతేటును తగ్గించేచర్యల్లో ఒక దాన సంధ్యారా కనీస వివాహ వయస్సును పెంచాలని యోచిస్తున్నట్టు కేంద్రవ్యవహారాల సహాయ మంత్రి శ్రీ నరేంద్ర సింగ్ చౌధురి నేడు రాజ్యసభలో తెలియజేశారు.

పాల ధరల నిర్ణయంపై కమిటీ పరిశీలనలో

పాల ధరలను నిర్ణయించే విషయంలో ఒకకమిటి పరిశీలనలోఉన్నదని కేంద్ర పాలకమండలి అధ్యక్షుడు శ్రీ వంకా సత్యనారాయణ తెలిపారు. ఆయన ఇచ్చిన సమాధానం ఇలా వుంది.

క్రిస్టియన్ మతం అవలంబించిన కొందరు షెడ్యూల్డు కులాలకు చెందిన పార్లమెంటు సభ్యులకు కొన్ని సౌకర్యాలు కల్పించడం పట్ల కొందరు సభ్యులు వెలిబుచ్చిన తీవ్రమైన అభ్యంతరాలను ప్రభుత్వం పరిశీలిస్తుందని కేంద్ర విద్యాశాఖ ఉప మంత్రి శ్రీ కె. ఎస్. రామస్వామి నేడు లోకసభలో శ్రీ రాజా బహదూర్ సింగ్‌కు ఇచ్చిన లిఖిత పూర్వక సమాధానంలో పేర్కొన్నారు.

తమిళనాడు వ్యవసాయ పరిశ్రమల సంస్థ 1969-70 వార్షిక నివేదికను గుజరాత్, మైసూర్, రాజస్థాన్ లతో పాటుగా లోక్ సభలో సమర్పించారు.

ఈ నివేదికను అందజేయడంలో జరిగిన ఆలస్యానికి కారణాలు వివరిస్తూ వ్యవసాయ శాఖ సహాయ మంత్రి శ్రీ షిండే, ఇందుకు సంబంధించిన హిందీ అనువాదాలను తమ శాఖ 1971 డిసెంబరులోనే అందుకున్నదని, కాని తమిళనాడు కార్పొరేషన్ హిందీ ప్రతిని సమకూర్చడానికి ఆలస్యం కలిగిందనుచు, హిందీలో అనువదించడానికి మంత్రిత్వ శాఖ ఏర్పాట్లు చేయవలసి వచ్చిందని, ఇకముందు ఇటువంటి ఆలస్యం జరుగకుండా తగిన చర్యలు తీసుకుంటామని శ్రీ షిండే ఒక ప్రకటనలో పేర్కొన్నారు.

అసెంబ్లీలో ఛలోక్తులు

హైదరాబాద్, ఏప్రిల్ 3— అసెంబ్లీలో నేడు వినవచ్చిన కొన్ని చలోక్తులు ఇవి:

మంత్రి శ్రీ చల్లా సుబ్బారాయుడు, పందార గ్రామాలకు కూడా అందజేస్తున్నాము.

శ్రీ వంకా సత్యనారాయణ: గ్రామాలకు అందజేస్తున్నారు. కాని, ప్రజలకు అందజేస్తున్నారా అనేదే ప్రశ్న.

రాజ్యసభ ఉపాధ్యక్షి మండలికి శ్రీ వి.బి. రాజు నామినేషన్

న్యూఢిల్లీ, ఏప్రిల్ 3— రాజ్యసభ ధర్మశ్రీ జి.ఎస్. పాఠక్ సభ ఉపాధ్యక్షి మండలికి శ్రీ ఎస్. ఎస్ మరిస్వామి (డి.ఎం.కె) శ్రీమతి పూర్ణిమా ముఖోపాధ్యాయ, శ్రీ వి. ఓ. రాజు (కాంగ్రెస్), శ్రీ రామసహాయ్ (పాతకాంగ్రెస్)లను నామినేట్ చేశారు.

యుగోస్లావ్ పార్లమెంటరీ బృందం నాయకుడు మిజాల్కో బొదారోవిక్ ఢిల్లీలో ప్రధాని శ్రీమతి ఇందిరా గాంధిని కలుసుకున్నప్పటి ఫొటో

హైదరాబాద్‌లో ఇస్కాన్ 20 వ వార్షికోత్సవం

ఏప్రిల్ ఆరవ తేదీన ఏర్పాటు

("ఆంధ్రజ్యోతి" ప్రతినిధి)

హైదరాబాద్, ఏప్రిల్ 3— ఇండో-సోవియట్ సాంస్కృతిక సంఘం హైదరాబాద్ శాఖ వచ్చే ఆరవ తేదీ సాయంత్రం ఆదిగుండలకు ఇక్కడ సారథి స్టూడియోస్‌లో ఇస్కాన్ 20 వ వార్షికోత్సవం జరుపుతుంది.

ఆ సందర్భంగా రాష్ట్ర సంఘ అధ్యక్షులు, అసెంబ్లీ స్పీకర్ శ్రీ పి. రంగారెడ్డికి, ఇస్కాన్ కేంద్ర సంఘం ఉపాధ్యక్షులు, ఉప ముఖ్యమంత్రి శ్రీ బి. వి. సుబ్బారెడ్డికి సన్మానం చేస్తారు.

హైకోర్టు ప్రధాన న్యాయమూర్తి శ్రీ గోపాల్‌రావు ఎక్బోటే సభకు అధ్యక్షత వహిస్తారు.

హైదరాబాద్‌లో నిషేధాజ్ఞలు జారీ

("ఆంధ్రజ్యోతి" ప్రతినిధి)

హైదరాబాద్, మార్చి 3— జంటనగరాలలో నేటి ఉదయం అనుకోనంటల సుంచి వచ్చే ఎనిమిదవ తేదీ అర్ధరాత్రివరకు అనుమతి లేకుండా సభలు, ఊరేగింపులు జరపకూడదని పోలీసు కమిషనర్ నేడు విశేషపు టుత్తరువులు జారీచేశాడు.

అశాంతంలో అసెంబ్లీ చుట్టూ కిలోమీటర్ దూరంలో అయిదుగురు, అంతకుమించి గుమికూడరాదనికూడా కమిషనర్ ఆ ఉత్తరువులో తెలియజేశారు.

రెండు కాంగ్రెసుల విలీనీకరణ సమస్య

తమిళనాడు కాంగ్రెసు అడ్‌హాక్ కమిటి ఖండన

మద్రాసు, ఏప్రిల్, 2— రాష్ట్రస్థాయిలో రెండు కాంగ్రెసు పార్టీల విలీనీకరణకు గల అవకాశాలను తమిళనాడు కాంగ్రెసు కమిటి కొట్టివేసింది

వ్యవసాయ విశ్వవిద్యాలయ ఎన్.జి.ఓ.ల సమ్మె

హైదరాబాద్, ఏప్రిల్ 3— షెనేడియం టులో జరిపిన చర్చలు విఫలమైనందున ఏప్రిల్ అయిదవ తేదీనుంచి నిరవధికంగా సమ్మెను కొనసాగించాలని వ్యవసాయ విశ్వవిద్యాలయ ఎన్.జి.ఓ.ల సంఘం అధ్యక్షుడు, ఎంప్లాయీస్ యూనియన్ నిర్ణయించింది

ఒంగోలు, ఏప్రిల్ 3— స్థానిక పి. వి. ఆర్. మునిసిపల్ హైస్కూలులో గతనెల 31 వ తేదీ మధ్యాహ్నం మూడు గంటల సమయంలో అగ్నిప్రమాదం సంభవించి కాటాపాలతో నిర్మించిన ఏడు షెడు పరకు రామప్రతి అయిపోయాయి.

గ్రామాలకు పుష్కలంగా కిరోసిన్, పంచదార సప్లయి

ప్రభుత్వం అన్ని ఏర్పాట్లు చేసిందని అసెంబ్లీలో మంత్రి సుబ్బారాయుడు హామీ

("ఆంధ్రజ్యోతి" ప్రతినిధి) హైదరాబాద్, ఏప్రిల్ 3—

కిరసనాయిలు, పంచదారకోసం రాష్ట్రంలోని అన్ని గ్రామాలలో ప్రజలు ఇబ్బందులు పడకుండా సమృద్ధిగా సప్లయి చేయడానికి ఏర్పాటు జరిగినట్టు సివిల్ సప్లయిస్ మంత్రి శ్రీ సుబ్బారాయుడు నేడు శాసన సభలో ప్రకటించారు.

కమ్యూనిస్టు సభ్యుడు శ్రీ వంకా సత్యనారాయణ తదితరులు తెచ్చిన సావధాన తీర్మానానికి సమాధానమిస్తూ అలా అన్నారు.

నెలకు పది వేల టన్నుల చొప్పున జనవరి ఫిబ్రవరి నెలలకు ఎంపదార, కిరసనాయిల్‌కు పెర్మిట్లు రాష్ట్రప్రభుత్వానికి కోటా లభించిందని, మార్చి ఏప్రిల్ నెలలకుతూ కోటా పెరిగిందని తెలియజేశారు.

జనవరి నెల్కం ప్రాతినిధిపై ప్రతి జిల్లాకు పందదార కోటా ఇస్తున్నట్టు మంత్రి పేర్కొన్నారు.

పట్టణ ప్రాంతాలలో పందదార పంపిణీకి గుర్తింపు కార్డులు ఇస్తున్నట్టు, నాలుగు జిల్లాలలో గ్రామాలలో కూడా కార్డుల విధానం అమలులో వున్నట్టు పేర్కొన్నాడు.

క్రమంగా రాష్ట్రంలో వి ఇతర గ్రామాలలో కూడా కార్డుల పద్ధతి ప్రవేశపెట్టనున్నట్టు శ్రీ సుబ్బారాయుడు తెలియజేశారు.

రాష్ట్రంలో ఎక్కడా కిరసనాయిలకు ఇబ్బందిలేదని, రాష్ట్రానికి అవసరమైన కిరసనాయిలు కోటా లభించిందని కూడా ఆయన అన్నారు.

తొలుత తీర్మానంపై శ్రీ సత్యనారాయణ మాట్లాడుతూ రాష్ట్రంలో ఎక్కడా కంట్రోలు ధరలపై పందదార దొరకడంలేదని విమర్శించారు.

కార్డుల పద్ధతి ప్రవేశపెట్టాలని ఆయన సూచించారు.

శ్రీ ఎస్. శ్రీనివాసులురెడ్డి తెచ్చిన సావధాన తీర్మానానికి సమాధానం చెబుతూ బిట్రగుంట దగ్గర పట్టుకొన్న బియ్యం విషయంలో నేను హైకోర్టు స్టాయిలో కలవని ప్రకటించాడు.

బిట్రగుంట బియ్యం

బిట్రగుంట దగ్గర పట్టుకొన్న 24 వేల బస్తాల బియ్యాన్ని ప్రజలకు పంపిణీ చేయాలని శ్రీ శ్రీనివాసులు రెడ్డి సూచించాడు.

పరకకున కడపటి అలైలో స్వాధీనం చేసుకోగా మిల్లర్లు కొట్టుకు వెళ్ళారని, ఇది ఇలా వుండగా పరకకున తమ జిల్లాలో విక్రయించగలరా అని అడిగాడు. చిత్తూరు జిల్లాకు కలెక్టర్లను ప్రభుత్వం అడిగింది. అయితే తమ జిల్లాలో అవకాశం లేదని వాడు తెలియజేసినట్టు, భారత ఆహార వాణిజ్య సంస్థ కూడా అశక్తత తెలియజేసిందని సివిల్ సప్లయిస్ మంత్రి ప్రకటించారు.

ఎల్లబడిన పరకకు ఉన్నవి బియ్యమని అందువల్ల మన రాష్ట్రంలో దానికి గిరాకీ లేదని తేలగలే మంచి మార్కెటు వున్నదని శ్రీ సుబ్బారాయుడు తెలియజేశారు.

బిట్రగుంటవద్ద పట్టుకున్న పరకను తేలకు ఎగుమతి చేయడానికిగాను కేంద్రాన్ని అనుమతి కోరినట్టు ఆయన అన్నారు.

తొలుత శ్రీ శ్రీనివాసులురెడ్డి మాట్లాడుతూ బియ్యం అంతా పక్కదారిపట్టి పోతున్నదనీ, ఆ పక్కదారులు ఊళ్ళకు కూడా వ్యాపిస్తున్నాయని అన్నారు.

శ్రీ సి.వి కె రావు తెచ్చిన ఒక సావధాన తీర్మానానికి ముఖ్యమంత్రి సమాధానం చెబుతూ సెక్రటేరియట్, ప్రభుత్వ శాఖల ఎధాన కార్యాలయాలలో పెంపుడుగా పని చేస్తున్న [illegible] యర్ రికిషా ఉద్యోగుల సమస్య క్రమక్రమం చేయడానికి ఈ నెలలో పరిశీలన జరుగుతాయని అన్నారు.

కమ్యూనిస్టు సభ్యుడు శ్రీ బి. రామకృష్ణ తెచ్చిన సావధాన తీర్మానానికి ముఖ్యమంత్రి సమాధానం చెబుతూ నల్లగొండజిల్లా దేవరకొండ తాలూకా ప్రాంతపు భూములను సంవత్సరాల తరబడి సేద్యం చేస్తున్న రైతుల అ ప్రదేశం నుంచి భారీ చేయించడం జరుగకుండా, వారికి పట్టాలు ఇవ్వడానికి ప్రభుత్వం ప్రయత్నిస్తున్నదని అన్నారు.

వార్తాపత్రికల అడ్వర్‌టైజ్‌మెంట్స్‌పై పన్ను విధింపు సమస్య

ప్రభుత్వం ఆలోచిస్తున్నట్టు రాజ్యసభలో మంత్రి వెల్లడి

న్యూఢిల్లి, మార్చి 3— వార్తా పత్రికల అడ్వర్‌టైజ్‌మెంట్స్‌పై పన్ను వేసే విషయం గురించి ప్రభుత్వం ఆలోచిస్తున్నదని సమాచార, ప్రసారశాఖ సైద మంత్రి శ్రీమతి నందినీసత్పతి నేడు రాజ్యసభలో చెప్పారు.

వార్తా పత్రికల (ధరల అదుపు) బిల్లుపై జరిగిన చర్చకు సమాధానం చెబుతూ వార్తా పత్రికల అడ్వర్‌టైజ్‌మెంట్లపై పన్ను వసూలు చేయాలని జనసంఘ్ సభ్యుడు శ్రీ మహావీర్ చేసిన సూచనతో తాను పూర్తిగా ఏకీభవిస్తున్నానని శ్రీమతి సత్పతి చెప్పారు.

అయితే, దానిని గురించి ఎక్కడా "ఎంత చొందరగా చేయగలమో చూడాలి" అని అన్నారు.

బిల్లు ఆమోదం

బిల్లును సభవారు ఆమోదించారు.

వార్తా పత్రికల ధరల కంట్రోలు ధర్మపట్ల జనసంఘ్ సభ్యుడు శ్రీ అద్వాని వెలిబుచ్చిన అనుమానాన్ని ప్రస్తావించి ఈ సమస్యను ప్రెస్ కౌన్సిల్‌లో ఉన్నంతవరకు పోవడమనే సమస్యలేదని, ప్రెస్ కౌన్సిల్ నుంచి తమ కౌంటి సూచన రాలేదని ఆమె చెప్పారు.

రెండు ప్రైవేటు ఎక్స్ట్రాలు మరికొన్ని మంచి ధర పెంచవద్దని ప్రభుత్వం పత్రికలను కోరడం వల్ల చిన్న వార్తా పత్రికలకు నష్టమేమీ లేదని శ్రీమతి సత్పతి చెప్పారు.

చిన్న, మధ్యరకం వార్తా పత్రికలకు అడ్వర్‌టైజ్‌మెంట్ల పంపకం విషయంలో ప్రభుత్వం విధానాన్ని ఆమె సమర్థించారు.

"ఇతరుల జోక్యాన్ని సహించము"

నేషనల్ అసెంబ్లీలో నాయకుడు శ్రీ భాషాని ప్రకటన

ఢాకా, ఏప్రిల్ 2— పాకిస్తాన్ నుంచి ఇటీవల స్వాతంత్ర్యం సంపాదించుకొన్న 7.5 కోట్ల బెంగాలీలు, ఇండియా గాని, మరి ఏ రాజ్యమైనా తమపై అధికారం చలాయించడానికి అనుమతించరని నేషనల్ అసెంబ్లీ నాయకుడు మౌలానా భాషాని వేదికపై చెప్పారు.

బంగ్లాదేశ్ విముక్తి అయిన తరువాత మొదటిసారిగా ఇక్కడ జరిగిన సభలో ప్రసంగిస్తూ, ఆయన ఈ విషయం చెప్పాడు. బ్రిటన్, అమెరికా, చైనా దేశాలు ఆదేశాలను కూడా వారు శిరసావహించరని శ్రీ భాషాని అన్నాడు.

"ఇప్పుడు మన భవిష్యత్తు నిర్ణయించేది మనమే. ఇందులో ఇతరుల జోక్యానికి అనుమతించం" అని శ్రీ భాషాని అన్నాడు.

జనరల్ మానెక్‌షా తీవ్ర అసంతృప్తి

పదవీ కాలపరిమితి పొడిగింపు ఉత్తర్వులో పదజాలంపట్ల నిరసన

రక్షణ మంత్రి ఏర్పాటుచేసిన విందుకు కూడా హాజరు కాలేదట

న్యూఢిల్లి, ఏప్రిల్ 2—

"రాష్ట్రపతి అభీష్టం మేరకు" ఉత్తర్వు జారీచేయడం, జనరల్ మానెక్‌షా సేవలను కొనసాగించడానికి ప్రస్తుతం వున్న నిబంధనలు, నిర్బంధ పదవీ విరమణ వయః పరిమితిపై ఆంక్షలను అధిగమించడానికి ఒక్కటే మార్గమని నేడు అధికార వర్గాలవారు వివరించారు.

ఈ ఉత్తర్వులోని పదజాలం పట్ల సీనియర్ సైనికాధికారులు అసంతృప్తితో వున్నారు.

58 సంవత్సరాల నేటితో పూర్తికాగల జనరల్ మానెక్ షా పదవీ విరమణ చేయవలసివుంది.

అత్యంత భద్రతా పరిస్థితి దృష్ట్యా ప్రస్తుతంవున్న త్రివిధ దళాల అధినేతల సర్వీసును మరికొంత కాలం కొనసాగించాలని ప్రభుత్వం నిర్ణయించింది.

అయితే ఎందరనలు ఇందులు అవరోధంగా వున్నాయి. ఈ సమస్యను ప్రభుత్వం ఎదుర్కొనవలసి వచ్చింది.

సైనిక దళాల అధినేత, అదే విధంగా వైమానిక దళాల అధినేత కూడా ఆ పదవిలో మూడు సంవత్సరాలపాటు వుండవచ్చు. అయితే ఈ దళాలో వారి వయస్సు 58 సంవత్సరాలు దాటితే నిర్బంధంగా పదవీ విరమణ చేయవలసి వుంటుంది.

రక్షణ మంత్రి విందుకు గైర్ హాజరు

నాహసోపేత కృత్యాలకు అవార్డులు పొందినవారి గౌరవార్థం రక్షణ మంత్రి జగజీవన్‌రామ్ యిచ్చిన విందుకు జనరల్ మానెక్‌షా హాజరుకాకపోవడాన్ని అధికారులు గుర్తించారు.

నౌకాదళం, వైమానికదళాల అధినేతలు హాజరయ్యారు. సైనికదళం ప్రధానాధికారి లెఫ్టినెంట్ జనరల్ హరీ ప్రసాద్ కూడా హాజరయ్యారు. సైనికదళాల తరఫున విందుకు హాజరయిన అధికారులలో ఆయన మాత్రమే ఉన్నతస్థాయివారు.

జనరల్ మానెక్ షా ఈ విందుకు రాకపోవడానికి కారణం తెలియలేదు.

పదవీ విరమణ, ఇతర సర్వీసు నిబంధనలను సవరించడం ప్రజా శ్రేయస్సు లేదా రక్షణ దళాల ప్రయోజనాల దృష్ట్యా మంచిది కాదని ప్రభుత్వం అభిప్రాయపడింది.

నిబంధనలను సవరించడానికి ప్రభుత్వం విముఖంగా వుండడం దృష్ట్యా రాష్ట్రపతి సర్వోన్నతాధిపతి హోదాలో జనరల్ మానెక్ షా పదవీకాల పరిమితి పొడిగించడం మినహా మరొక ప్రత్యామ్నాయ మార్గంలేదు.

ఆ ఉత్తర్వులోని పదజాలానికి ప్రత్యేక ప్రాధాన్యంలేదని, అధికారులు వాడే భాషయేనని అంటున్నారు.

జనరల్ మానెక్ షా సేవలను వినియోగించుకొనడానికి మరొక ఉన్నత పదవిని సృష్టించాలనికూడా ప్రభుత్వం పరిశీలించింది.

అయితే మరొక ఉన్నత పదవిని సృష్టించడం అనావశ్యకం కట్టుంది.

ప్రస్తుతం వున్న పరిపాలన ఏర్పాటు బంగ్లాదేశ్ యుద్ధంలో చక్కగా పనిచేసింది. ఉన్నత స్థాయిలో ప్రభుత్వానికి, రక్షణ శాఖకు త్రివిధ దళాలకు సమన్వయ చక్కని అవగాహనకు ఈ ఏర్పాటు దోహదం చేసింది.

ప్రస్తుతం వున్న ఏర్పాట్లలో ప్రభుత్వం తరఫున త్రివిధ దళాల అధినేతలకు తోడుగా త్రివిధ దళాల అధినేతలు పాల్గొంటే అన్యత విదనదకుండానే, సర్వోదయ ఆయుధం చొరవను ప్రోత్సహించాలని కేంద్ర ప్రభుత్వం భావిస్తున్నదని ఆయన వివరించారు.

మధ్యప్రదేశ్‌లో బందిపోటుదొంగల స్వేచ్ఛగా సంచరిస్తున్న సంవత్సరానికి 31 మంది చొప్పున లొంగిపోతున్నారని, గత రెండు నెలలలోను 48 మంది బందిపోటుదొంగలు మాత్రమే హింసాకాండం జరిగిందని శ్రీ సేఠీ చెప్పారు.

సర్వోదయ కార్యకర్తల్యాంధం సూచన ననుసరించి లొంగిపోయే గడువును మార్చి 31 వ తేదీ నుంచి ఏప్రిల్ 15వ తేదీకి పొడిగించినట్లు ఆయన చెప్పారు.

రాజస్థాన్ ముఖ్యమంత్రి శ్రీ బరకతుల్లా ఖాన్ పిలిచినంతో మార్చాయా నెల రోజుల క్రితం రాజస్థాన్ నుంచి ఆయుధాలు గురించి మధ్యప్రదేశ్‌కు చెందిన బందిపోటుదొంగలు అపహరించుకుపోయారని చెప్పారు.

ఇది ప్రధానంగా సామాజిక ఆర్థిక సమస్యయని, దానిని పరిష్కరించడానికి 150 నుంచి 200 కోట్ల రూపాయలు అవసరమవుతాయని శ్రీ భాషా చెప్పారు. కేంద్రం ఇందుకు 50 శాతం వరకే లేకపోతే ఖర్చుగాను 50 శాతం సబ్సిడీగాను ఆ మొత్తం రాష్ట్రాలకు యిస్తుంది. ఆ పథకం అమలు జరపవచ్చునని చెప్పారు.

గౌహతి, ఏప్రిల్ 3— నిన్న రాత్రి ఇక్కడ సమ్రాజ్య నిర్మాణం జరుగుతున్న ప్రజలకు పోలీసులకు మధ్య ఘర్షణ జరిగి కొట్టాటలో ఒక వ్యక్తి మరణించాడు. కనీసం 50 మంది గాయపడ్డారు.

బందిపోటు ముఠాల లొంగుబాటు సమస్య

ఢిల్లీలో జరిగిన ఉన్నతస్థాయి సమావేశంలో ఏప్రిల్ 15 తుది గడువుగా నిర్ణయం

న్యూఢిల్లి, ఏప్రిల్ 2—

చంబల్ లోయ ప్రాంతంలోని మొహర్‌సింగ్ నాయకత్వాన వున్న ముఠానాయకులు, బందిపోటు దొంగల ముఠాలు స్వేచ్ఛందంగా లొంగిపోవడానికి ఏప్రిల్ నెల మధ్యవరకు గడువు నిర్ణయించారు.

కేంద్ర హోంశాఖ ఎస్ మంత్రి శ్రీ కె. సి. పంత్ అధ్యక్షతన మూడు గంటలపాటు జరిగిన ఉన్నతస్థాయి సమావేశం అనంతరం పత్రికా విలేకరులతో మాట్లాడుతూ, మధ్యప్రదేశ్ ముఖ్యమంత్రి శ్రీ పి. సి. సేఠీ, సర్వోదయ నాయకుడు జయప్రకాశ్ నారాయణ్ ఏప్రిల్ 10 వ తేదీకి ముందు భోపాల్ సందర్శిస్తారని, ఆ ముఠాలు లొంగిపోయే తేదీని, స్థలాన్ని నిర్ణయిస్తారని చెప్పారు.

తాము మామూలు జీవితం గడిపాలని కోరుకున్నామనడానికి చిహ్నంగా ఎలాంటి షరతులు లేకుండా ముందుగా తాము ఆయుధాలు అప్పగించుకోవాలని వ్యక్తులను బందిపోటుదొంగలు విడిచిపెట్టాలని శ్రీ సేఠీ చెప్పారు.

ప్రభుత్వం విధివిధానంగా చేసి ఉంచలేదని, మే నెలాఖరులోగా ఈ ప్రమాదాన్ని అంతంచేయాలని ప్రభుత్వం దీక్షతో వుందని శ్రీ సేఠీ హెచ్చరించారు.

ఈ సమావేశంలో శ్రీ సేఠీతో, రాజస్థాన్ ముఖ్యమంత్రి శ్రీ బరకతుల్లాఖాన్, ఉత్తరప్రదేశ్ డిప్యూటీ హోంమంత్రి శ్రీ ఎస్. కె. ద్వివేది, హోంశాఖ కార్యదర్శి శ్రీ గోవిందనారాయణ్, ఆ మూడు రాష్ట్రాల పోలీసు విభాగ అధికారులు, శ్రీ జయప్రకాశ్ నారాయణ్, ఆయన సహచరులు పాల్గొన్నారు.

శ్రీ ఎస్ పి విధివిధానాలలో సుగ్రీవుడు, గుహలలోనే అనేక అంశాలను ఆమోదించడం జరిగింది. ఇంకా కొన్ని అంశాలు పరిశీలించవలసి వున్నదని పంత్ చెప్పాడు. బందిపోటు ముఠాల పేరిట జరిగిన దోపిడీ విధ్వంసకాండలు, సర్వోదయ ఆయుధం చొరవను ప్రోత్సహించాలని కేంద్ర ప్రభుత్వం భావిస్తున్నదని ఆయన వివరించారు.

మధ్యప్రదేశ్‌లో బందిపోటుదొంగల స్వేచ్ఛందంగా సంచరిస్తున్న సంవత్సరానికి 31 మంది చొప్పున లొంగిపోతున్నారని, గత రెండు నెలలలోను 48 మంది బందిపోటుదొంగలు మాత్రమే హింసాకాండం జరిగిందని శ్రీ సేఠీ చెప్పారు.

సర్వోదయ కార్యకర్తల్యాంధం సూచన ననుసరించి లొంగిపోయే గడువును మార్చి 31 వ తేదీ నుంచి ఏప్రిల్ 15వ తేదీకి పొడిగించినట్లు ఆయన చెప్పారు.

రాజస్థాన్ ముఖ్యమంత్రి శ్రీ బరకతుల్లా ఖాన్ పిలిచినంతో మార్చాయా నెల రోజుల క్రితం రాజస్థాన్ నుంచి ఆయుధాలు గురించి మధ్యప్రదేశ్‌కు చెందిన బందిపోటుదొంగలు అపహరించుకుపోయారని చెప్పారు.

ఇది ప్రధానంగా సామాజిక ఆర్థిక సమస్యయని, దానిని పరిష్కరించడానికి 150 నుంచి 200 కోట్ల రూపాయలు అవసరమవుతాయని శ్రీ భాషా చెప్పారు. కేంద్రం ఇందుకు 50 శాతం వరకే లేకపోతే ఖర్చుగాను 50 శాతం సబ్సిడీగాను ఆ మొత్తం రాష్ట్రాలకు యిస్తుంది. ఆ పథకం అమలు జరపవచ్చునని చెప్పారు.

కేరళలో ప్రయివేట్ బస్సుల సమ్మె ఉపసంహరణ

తిరువనంతపురం, ఏప్రిల్ 2— ప్రయివేటు బస్సుల యజమానుల సంఘం రెండు రోజులుగా జరుపుతున్న సమ్మె ఉపసంహరించుకోవడంతో నేటి మధ్యాహ్నం నుంచి రాష్ట్రంలో అన్ని ప్రయివేట్ బస్సులు మామూలు పద్ధతులు తిరిగి ప్రారంభించినట్లు ఇక్కడకు అందిన వార్తలను బట్టి తెలుస్తున్నది.

ప్రయోజకులైన గుర్తింపైన సర్వోన్నతి విధించినందుకు నిరసనగా ఈ సమ్మె ప్రారంభించారు.

భీమవరం మునిసిపాలిటి ప్రకటన

ఇందుమూలంగా ప్రజలందరకు తెలియచేయునది ఏమనగా 1965 సంవత్సరం ఆంధ్రప్రదేశ్ మునిసిపాలిటీల చట్టములోని 2వ షెడ్యూలులో చాప్టర్ 1 పన్నులనిబంధనలు 21 (1) రూల్సు ప్రకారంచూడ గవర్నమెంటువారు జారీచేసిన నెంబరు 826 తేదీ 12-11-71 గల ఉత్తర్వులు పురస్కరించుకొని తేదీ 28-2-72 నెంబరు 551 తీర్మానములో ఈ దిగువ సదుపరించిన వాహనములపైన, ఇండ్లపైన మరియు జంతువులపైన సెక్షను 103, 113 క్రింద పన్నుల ఈ దిగువ సవరించిన రేట్ల ప్రకారం విధించుటకు ప్రతిపాదించబడినది. సవరణ ప్రతిపాదన కౌన్సిలువారి తీర్మానం ప్రకారము సెక్షను 81 (2) అనుసరించి ఆక్షేపణలుకాని, అభ్యంతరములు కాని తెలపవలసినదిగా 23-2-72 వ తేదీగల "ఆంధ్రజ్యోతి" దినపత్రికలోనూ, మరియు స్థానికముగాను ప్రకటింపబడినది. ప్రకటన జరిగిన రోజు నుంచి సెక్షను 81 (2) ప్రకారము నెల రోజుల లోపల సవరణ ప్రతిపాదనకు ఎటి ఆక్షేపణలుగాని, అభ్యంతరములుగాని వచ్చివుండలేదు. అందుచే కౌన్సిలువారు 31-3-72 వ తేదీన నెంబరు 620 తీర్మానంలో సవరణ ప్రతిపాదనను ఖాయపరచి యుండిరి. ఈ ప్రకటన ప్రకారం ఇందులో చూపిన రేట్లు 1-4-72 తేదీ నుంచి తిరిగి ప్రకటన చేయువరకు అమలులో వుండునని యావన్మందికి తెలియపర్చడమైనది.

వ.నెం.	వివరములు		1.4.72 తేదీనుంచి విధించు పన్ను
1.	స్ప్రింగులతో నాలుగు చక్రముల వాహనములు లేక ఇతర పరికరములతో స్ప్రింగులవలె పనిచేయు ఒకటి లేక ఎక్కువ జంతువులచే లాగబడు ప్రతి బండికి	ప్రైవేటు	30.00
		టాక్సీ	50.00
2.	స్ప్రింగులతో రెండు చక్రముల వాహనము లేక ఇతర పరికరములతో స్ప్రింగులవలె పనిచేయు ఒకటి లేక ఎక్కువ జంతువులచే లాగబడు ప్రతిబండికి	ప్రైవేటు	10.00
		టాక్సీ	10.00
3.	వ్యవసాయదారుడుగాక ఇతరుడు తో లాగబడు ప్రతి సైకిలు రిక్షా	టాక్సీ	10.00
4.	ప్రతి సైకిలుకు	టాక్సీ	4.00
5.	స్ప్రింగులతోగాని లేక స్ప్రింగులవలె పనిచేయు ఇతర పరికరములతో పనిచేయు పిల్లలకొరకు ఉపయోగపడు వాహనములు లేక ఇతర వాహనములు	ప్రైవేటు	6.00
		టాక్సీ	8.00
6.	సెక్షన్ 103 ప్రకారము ఇండి ఒకటికి	ప్రైవేటు	8.00
		టాక్సీ	8.00

జంతువులపై పన్ను.

1. ఏనుగు ఒకటికి	24.00
2. ఒంటె	12.00
3. గాడిద	1.00
4. పంది	1.00
5. మేక	1.00
6. కుక్క	1.00

ఈ ప్రకటనతో యిదివరకు అమలులో వున్న రేట్లు రద్దుకాబడినవి.

(సం) కె. హనుమంతరావు,
మునిసిపల్ కమిషనర్.

"యుద్ధఖైదీల విషయంపై పాకిస్తాన్‌తో త్వరపడి ఒప్పందం వలదు"

—కేంద్రానికి శ్రీ బాజ్‌పాయ్ విజ్ఞప్తి

న్యూఢిల్లి, ఏప్రిల్ 2— యుద్ధ ఖైదీల సమస్యపై పాకిస్తాన్‌తో త్వరపడి ఒప్పందం చేసుకోవడంపై జనసంఘం అధ్యక్షుడు ఎ. బి. వాజ్‌పాయ్ నేడు ప్రభుత్వాన్ని కోరారు.

తమ పార్టీ జరుపుతున్న "తాష్కెంట్ ఒప్పందం వద్దు" దినోత్సవం సందర్భంగా విలేకరులతో మాట్లాడుతూ ఆయన ఈ విజ్ఞప్తి చేశారు.

వ్రస్తుత దూరపరిణామాలన్నిటి, ఇతర సమస్యలను అలక్ష్యంచేసి, యుద్ధఖైదీల సమస్యపై పాకిస్తాన్‌తో నష్టాలు ప్రారంభించవలసిన దనే ప్రభుత్వంపై పొరపాటు లేదనిపిస్తుంది. వర్తమానపరిస్థితులు తలిపిస్తున్నదని శ్రీ వాజ్‌పాయ్ అన్నారు.

విదేశ వ్యవహారాలశాఖ మంత్రి శ్రీ స్వరణ్ సింగ్ ముందు నిర్ణయంలేకుండా మాట్లాడుతూ, తాష్కెంట్ సమితిలో పాకిస్తాన్‌తో మరికొన్ని ఒప్పందాలకు అంగీకరించవలసి వస్తుందని ఇందిరా గాంధీ చెప్ప

ఇండియా, థాయ్‌లెండ్ మధ్య వాణిజ్యం పెరిగే అవకాశం

రాష్ట్రపతి పర్యటన సందర్భంలో ఉన్నత అధికారబృందం జరిపిన చర్చల ఫలితంగా

న్యూఢిల్లీ, ఏప్రిల్ 2—

రాష్ట్రపతి శ్రీ వి. వి. గిరి గతవారంలో అధికార హోదాలో థాయ్‌లెండ్‌లో నాలుగు రోజులపాటు పర్యటన జరిపిన సందర్భంలో రెండు గంటలపాటు జరిగిన చర్చలనుబట్టి ఇండియా, థాయ్‌లెండ్ దేశాలమధ్య వాణిజ్యం బాగా పెరగవచ్చునని భావిస్తున్నారు.

మొట్టమొదటిసారిగా ఉన్నతాధికార ప్రతినిధి బృందం రాష్ట్రపతి వెంట ఆ దేశం వెళ్ళింది. ఏయే రంగాలలో సహకారం నెరపడానికి అవకాశం ఉందో పరిశీలించడానికి వారు వెళ్ళారు. ఉభయ దేశాల మధ్య వాణిజ్యం విస్తృతపరచడానికి, విన్న రంగాలలో వాణిజ్యం నెరపడానికి అవకాశం ఎక్కువగా ఉందని వారు గ్రహించారు.

ఉభయ దేశాల మధ్య ఆర్థిక సహకారం నెరపడానికి ఉన్న అడ్డంకులను అధిగమించడానికి 60వ దశకంలో ఎంతో కృషి జరిగినట్టు థాయ్‌లెండ్ నాయకులు భావిస్తున్నారు.

ఉభయ దేశాల మధ్య సగటున 32.12 కోట్ల రూపాయల వాణిజ్యం జరుగుతున్నది. ఇండియానుంచి థాయ్‌లెండ్ సుమారు 6.57 కోట్ల రూపాయల విలువగల సరకులను దిగుమతి చేసుకొంటున్నది. థాయ్‌లెండ్ నుంచి ఇండియా 25.55 కోట రూపాయల విలువగల సరకులను దిగుమతి చేసుకొంటున్నది. ఇందువల్ల ఉభయ దేశాల మధ్య వాణిజ్యం థాయ్‌లెండ్‌కు లాభదాయకంగా వుంది. థాయ్‌లెండ్‌నుంచి ఇండియా ప్రధానంగా బియ్యం దిగుమతి చేసుకోవడమే ఇందుకు కారణంగా భావిస్తున్నారు.

ఢిల్లీలో పోర్టర్‌రీతపాలా బిళ్లల స్వాధీనం

ప్రజలను హెచ్చరిస్తూ తపాలా శాఖ ప్రకటన

న్యూఢిల్లీ, ఏప్రిల్ 2— తమ దృష్టికి వచ్చిన దొంగ తపాలా బిళ్ళలను గురించి వెంటనే అధికారులకు రిపోర్టు నివ్వవలసిందిగా తంబి. తపాలాశాఖ అధికారులు ప్రజలకు విజ్ఞప్తి చేశారు.

రాజధానిలో ఇటీవల 20 పైచిల దొంగ తపాలా బిళ్ళలు స్వాధీనంచేసికొన్న అనంతరం ఈ విజ్ఞప్తి చేయడం జరిగింది.

దొంగ తపాలా బిళ్ళలకు, అసలు బిళ్ళలకు ఈ క్రింది పేర్కొన్న తేడాలుంటాయని తపాలాశాఖ విడుదల చేసిన ప్రకటన తెలియజేసింది.

ప్రభుత్వ తపాలా బిళ్ళలపై "ఆఫీషియల్" వాటర్ మార్కుతో వుంటుంది దొంగ బిళ్ళలకు అలా వుండదు. ఈ వాటర్ మార్కు తపాలాబిళ్ళ మార్జిన్‌పై స్పష్టంగా కనపడుతుంది.

బిళ్ళ చుట్టూ చిందడానికి స్థిరంగా వుండే రంగులు అసలైన తపాలాబిళ్ళలో ఒకే లైన్‌లో వుంటాయి. దొంగ బిళ్ళలకు అలా వుండదు

దొంగ బిళ్ళల రంగు భారీగా వుంటుంది ముఖ్యంగా గ్నాట్ అనే పేరున్న హిందీ అక్షరాలు, విమానం రూపం మరకగా కూడా వుంటాయి.

ఉత్తరప్రదేశ్‌లో స్కూటర్ల ఫ్యాక్టరీ

1973 లో ఉత్పత్తి ప్రారంభం

కాన్పూర్, ఏప్రిల్ 2— నాలుగు కోట్ల రూపాయల అప్పులో నిర్మించే ఉత్తరప్రదేశ్ స్కూటర్ ఫ్యాక్టరీలో ఉత్పత్తి 1973 లో ప్రారంభమౌతుందని కంపెనీ మానేజింగ్ డైరక్టర్ శ్రీ రాజా జంగ్‌బహదూర్ ప్రకటించారు.

ఏటా 50 వేల స్కూటర్లను నిర్మించే ఉత్పాదక శక్తితో ఈ కర్మాగారాన్ని నిర్మిస్తున్నారు. ఇక్కడ తయారయ్యే స్కూటర్లకు "రాజహంస"అని నామకరణం చేస్తారు. ఇందు నిమిత్తం 60 ఎకరాల స్థలాన్ని సేకరించారు.

అయిదు జిల్లాలలో క్షామపరిస్థితి

రాజస్థాన్ ముఖ్యమంత్రి వెల్లడి

న్యూఢిల్లీ, ఏప్రిల్ 2— రాజస్థానులోని అయిదు జిల్లాలలో క్షామపరిస్థితి నెలకొనిటట ముఖ్యమంత్రి శ్రీ బరకతుల్లాఖాన్ అన్నారు

ఈ ప్రాంతంలో 30 కోట్ల వ్యయంతో సహాయ కార్యక్రమాలను చేపట్టాలని పంక్తిల్చించినట్లు ఆయన తెలిపారు.

తమిళనాడు కాంగ్రెసు రాజకీయ మహాసభ

మే 21 న ప్రధాని శ్రీమతి గాంధీచే ప్రారంభోత్సవం

మద్రాసు, ఏప్రిల్ 2— మదురైలో మే 21 వ తేదీనుంచి తమిళనాడు కాంగ్రెసు కమిటీ ఏర్పాటుచేసిన రాజకీయ మహాసభకు ప్రధాని శ్రీమతి ఇందిరా గాంధీ ప్రారంభోత్సవం చేస్తారు. సభ రెండు రోజులపాటు జరుగుతుంది.

ఈ వివరాలను రాష్ట్ర కమిటీ అధ్యక్షుడు శ్రీ ఎ. పి. సి. నీరవాహు చే డిక్కడ ప్రకటించారు.

మద్రాసులో కాంగ్రెసు కార్యకర్త నిరశనదీక్ష

తమిళనాడు అడ్‌హాక్ కమిటీ రద్దును కోరుతూ

మద్రాసు, ఏప్రిల్ 2 — తమిళనాడు కాంగ్రెసు అడ్‌హాక్ కమిటీ సమావేశం జరుగుతున్న సమయంలో అడ్‌హాక్ కమిటీని రద్దుచేసి, త్వరగా ఎన్నికలు జరపాలని కోరుతూ కాంగ్రెసు కార్యకర్త ఒకడు కాంగ్రెసు కార్యాలయంలో నిరవధికంగా నిరాహారదీక్ష ప్రారంభించారు.

ఈ నిరశన దీక్షను "కాంగ్రెసు అందోళన కమిటీ" అధ్యక్షుడు ప్రారంభించారు. రాష్ట్రంలో పార్టీ నిర్మాణానికి అడ్‌హాక్ కమిటీ ఏర్పాటుచేసిన ప్రధాని శ్రీమతి గాంధీ కాంగ్రెసు అభివృద్ధికరమైన కార్యక్రమాలను అమలు జరుపుతున్న సమయంలో, నిర్మాణాత్మక సూచనలకు వేటినీ తీసుకోలేదని అందోళన కమిటీ నేడు చేసిన ప్రకటనలో ఆరోపించింది.

కేంద్ర ప్రణాళికాశాఖ మంత్రి శ్రీ సి. సుబ్రహ్మణ్యం, అడ్‌హాక్ కమిటీ సమావేశం జరిగేటప్పుడు, కార్యాలయం నుంచి వెళ్ళిపోగానే కొంతమంది కాంగ్రెసు కార్యకర్తలు అడ్‌హాక్ కమిటీని రద్దు చేయాలని కోరుతూ నినాదాలు చేశారు.

విజయవాడ ప్రభుత్వం కాలేజిలో పి. జి. కోర్సులు

వచ్చే ఏడాది ప్రారంభించవలెనని రాష్ట్ర ముఖ్యమంత్రికి శ్రీ చంద్రశేఖర్ విజ్ఞప్తి

విజయవాడ, ఏప్రిల్ 2— స్థానిక ఎస్. ఆర్. ఆర్; సి. వి. ఆర్. ప్రభుత్వ కళాశాలలో వచ్చే విద్యా సంవత్సరంనుంచి పోస్టు గ్రాడ్యుయేట్ కోర్సులను ప్రారంభించవలసినదిగా ఆంధ్ర ఎడ్యుకేషన్ సొసైటి ప్రెసిడెంటు శ్రీ యలమంచిలి చంద్రశేఖర్, "అభ్యుదయ వేదిక" సభ్యులు ముఖ్యమంత్రి శ్రీ పి. వి. నరసింహారావుకు తిరిగి మరొకసారి విజ్ఞప్తి చేశారు.

విజయవాడలో పోస్టు గ్రాడ్యుయేట్ కోర్సుల అవసరతను ఆ విజ్ఞప్తిలో వారు వివరించారు.

గత సంవత్సరంనుంచి ఇక్కడ పోస్టు గ్రాడ్యుయేట్ కోర్సు కోసం అందోళన జరుగుతున్న విషయాన్ని, ఈ సమస్యను ప్రభుత్వ దృష్టికి లోగడే తెచ్చిన విషయాన్ని కూడా వారు వివరించారు.

కృష్ణా జిల్లాలోని విద్యార్థులు ఉన్నత విద్య అభ్యసనం చేయడానికి ఇవతలకు కలగజేయడానికి వీలుగా విజయవాడ వచ్చే విద్యా సంవత్సరం నుంచి ప్రభుత్వం కళాశాలలో పోస్టు గ్రాడ్యుయేట్ కోర్సులను ప్రారంభి చే ఏర్పాట్లు చేయవలసినదిగా ముఖ్యమంత్రికి శ్రీ చంద్రశేఖర్ విజ్ఞప్తి చేశారు.

విజయవాడలోని వివిధ ప్రయివేటు కాలేజీలలో కూడా పోస్టు గ్రాడ్యుయేట్ కోర్సులను ప్రారంభించవలసినదిగా ఆయా మేనేజిమెంటులను శ్రీ చంద్రశేఖర్ కోరారు.

రాజ్‌నారాయణ్‌పై క్రమశిక్షణ చర్య

యు. పి. సోషలిస్టుపార్టీ కార్యకర్తల విజ్ఞప్తి

లక్నో, ఏప్రిల్ 2— రాజ్యసభ ఎన్నికలలో పార్టీ అదేశాలను ధిక్కరించి పోటీ చేసిన శ్రీ రాజ్ నారాయణ్‌పై క్రమశిక్షణ చర్య తీసుకొనడానికి పార్టీ జాతీయ కార్యవర్గం సమావేశాన్ని వెంటనే ఏర్పాటుచేయాలని సోషలిస్టు పార్టీ కార్యకర్తలు కోరారు.

వివిధ జిల్లాలకు చెందిన సోషలిస్టు పార్టీ కార్యకర్తలు ఈ సమావేశానికి హాజరయ్యారు.

బాయిలర్ ప్రేలి 15 మంది మృతి

ఇరాన్ వాయవ్య ప్రాంతంలో దుర్ఘటన

టెహరాన్, ఏప్రిల్ 2— ఇరాన్ వాయవ్య ప్రాంతంలోని ఒక ఉత్పత్తికేంద్రం వద్ద ఇంటిలో జరిగిన బాయిలర్ ప్రేలుడు ప్రమాదంలో 15 మంది స్త్రీలు, పిల్లలు విన్న చనిపోయారు. మరి 150 మంది గాయపడారు.

ఆజార్‌బైజాన్ రాష్ట్రంలో షాపూర్‌లోని తేనె కేంద్రం భవనం వద్ద ఈ ప్రేలుడు జరిగినట్టు "ఎక్సెల్సియర్" వార్తాపత్రిక ప్రకటించింది. ఆ భవనంలో కొంతభాగం కూలిపోయింది. పేడి పిల్ల గొట్టాలు ధ్వంసమయ్యాయి.

మహారాష్ట్రలో తిరుగుబాటు కాంగ్రెసువాదులపై చర్య

బొంబాయి, ఏప్రిల్ 2— జరిగిన అసెంబ్లీ ఎన్నికలలో పార్టీ అభ్యర్థులకు వ్యతిరేకంగా పని చేసిన కార్యకర్తలపై క్రమశిక్షణ తర్యగైనాని అధిగారాష్ట్ర మహారాష్ట్ర ప్రదేశ్ కాంగ్రెసు అధ్యక్షుడికి యిష్టా కార్యవర్గం నేడు తీర్మానించింది.

150కిపైగా వున్నట్టు మహారాష్ట్ర ప్రదేశ్ కాంగ్రెసు ఉపాధ్యక్షుడు శ్రీ శంకరరావు దెసాయి వెల్లడించారు. 40 మందిని పార్టీనుంచి బహిష్కరించారని అన్నారు.

ఒక మంత్రితోసహా 16 మంది "తిరుగుబాటు" కాంగ్రెసువాదులు ఎన్నికయ్యారు.

తమిళనాడు లారీ యజమానుల సమ్మె విరమణ

మద్రాసు, ఏప్రిల్ 2— తమిళనాడు లారీ యజమానులు రెండు రోజులుగా జరుపుతున్న సమ్మెను ముఖ్యమంత్రి శ్రీ కరుణానిధి ఇచ్చిన హామీ నమ్మి విరమించారు. మోటారు వాహనాల పన్నుపై సర్చార్జిని మినహాయించే విధంగా పన్ను సంవత్సరం పరిశీలిస్తామని ముఖ్యమంత్రి హామీఇచ్చారు.

అయితే కొంత సర్చార్జి ఉండేలా రెండు రోజులలో లారీ యజమానులు స్వచ్ఛందంగా పన్ను చెల్లించాలని ముఖ్యమంత్రి విజ్ఞప్తి చేశారు.

న్యూఢిల్లీ గెజిటెడ్ ఆఫీసర్లకు విరమణ

న్యూఢిల్లీ, ఏప్రిల్ 2— న్యూఢిల్లీ గెజిటెడ్ ఆఫీసర్లకు శ్రీ ఎ. రమేశ్ అనే రచించిన "న్యూఢిల్లీలో ఒకరోజు" అన్న గ్రంథాన్ని పారితోషికంగా [illegible] 500 రూపాయల చొప్పున బహుమతి ఇవ్వడానికి సమర్పయ విధికి విరోధంగా అన్నారు.

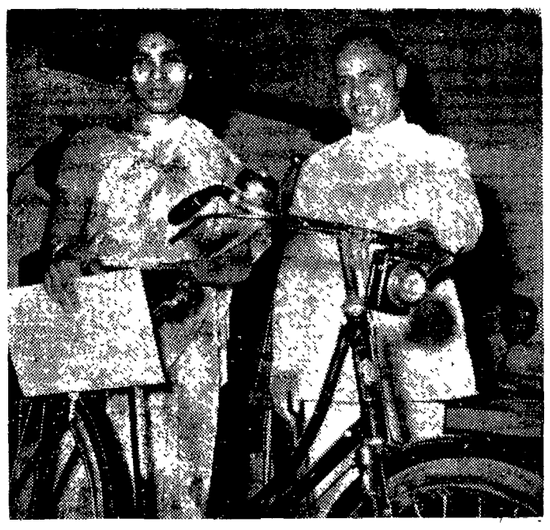

తిరుచూరు జిల్లా (కేరళ) కు చెందిన శ్రీమతి అమ్మిని అమ్మకు మొత్తం దేశంలో ఉత్తమ గ్రామ సేవికగా బహుమతి లభించింది. ఆమెకు 1250 రూపాయల బహుమతిని, సైకిలును అందజేసిన వ్యవసాయమంత్రి శ్రీ ఎ. పి. షిందేను కూడా ఫొటోలో చూడవచ్చు

మైమెన్‌సింగ్ జిల్లాలో పెనుతుపాను : 70 మంది మృతి

ఢాకా, ఏప్రిల్ 2— మైమెన్ సింగ్ జిల్లాలోని పూలీబారియా వద్ద గంటకు 260 కిలోమీటర్ల వేగంతో వున్న పెనుతుపాను వీచడం వల్ల 70 మంది చనిపోయారు. మరి 350 మంది గాయపడినట్టు పి. టి. ఐ. వార్తా సంస్థ తెలియజేసింది.

ఆ పెనుతుపానువల్ల కనీసం అయిదు నుంచి ఆరువేలవరకు ఇళ్ళు ధ్వంసం కావడంతో సుమారు 30 వేల మంది నిర్వాసితులయ్యారు.

శిథిలాలనుంచి ఇంకా మృతదేహాలను వెలికి తీయవలసి వున్నందున, మృతుల సంఖ్య ఎక్కువ వుండవచ్చునని మైమెన్ సింగ్ డిప్యూటి కమిషనరు తెలియజేశారు.

ఢాకాలో నేడు పెనుగాలితోపాటు ఉరుములతో కూడిన వానపడడంవల్ల రాజధానిలో పొగమంచు దాదాపు ఒక గంటసేపు స్తంభించిపోయింది. మురికివీధులలో నివసిస్తున్నవారు ఎక్కువగా ఇబ్బందులకు గురైనారు.

బంగ్లాదేశ్ యుద్ధ నేరస్తుల విచారణ

ఢిల్లీ, ఏప్రిల్ 2— యుద్ధ నేరస్తుల విచారణ తప్పక జరగగలదని షేక్ ముజిబుర్ రహమాన్ నేడు ప్రకటించారు

విచారణ లేకుండా వారిని అప్పగించాలనే వాదనతో తమ దేశానికి మరింత అప్రతిష్ఠను తీసుకురావలదని భుట్టోకి ఆయన సూచించారు.

మహమ్మద్ ఇస్మాయిల్ ఆరోగ్య పరిస్థితి

మద్రాసు ఏప్రిల్ 2— అఖిల భారత ముస్లిమ్‌లీగ్ అధ్యక్షులు శ్రీ మహమ్మద్ ఇస్మాయిల్ నేటి రాత్రి కూడా అపస్మారక స్థితిలోనే వున్నారు. ఆయన పరిస్థితి ఏమీ మెరుగుకాలేదు.

త్వరగా కోలుకోవాలని కోరుతూ రాష్ట్రపతి శ్రీ గిరి శ్రీ ఇస్మాయిల్‌కు ఒక లేఖ వ్రాశారు.

లివర్ వ్యాధికి చికిత్స కోసం ఆయన గతనెల 28 వ తేదీన ఆయన ఇక్కడ ప్రసిద్ధ మెడికల్ ఆస్పత్రిలో చేరారు. గత శుక్రవారంనుండి ఆయన పరిస్థితి క్షీణించడం ఆందోళన కలిగిస్తున్నది

కాంగ్రెసులో నేషనల్ కాన్ఫరెన్స్ విలీనం

శ్రీనగర్, ఏప్రిల్ 2— కాంగ్రెసులో విలీనం కావాలని కాశ్మీర్ నేషనల్ కాన్ఫరెన్స్ నిర్ణయించింది.

పార్టీ జనరల్ కౌన్సిల్ రహస్యసమావేశంలో ఈ నిర్ణయం గైకొన్నారు ఈ సమావేశానికి కాశ్మీర్ మాజీ ప్రధాని బక్షీగులాం మహమ్మద్ కూడా హాజరయ్యారు.

షిల్లాంగ్‌లో బాష్పవాయు ప్రయోగం : 80 మందికి గాయాలు

షిల్లాంగ్, ఏప్రిల్ 2— ఉత్తర పోలీసు బటాలియన్ నెహ్రూ పేడియంలోకి ప్రవేశించడానికి ప్రయత్నించిన వేలాది ప్రేక్షకులను చెదరగొట్టడానికి పోలీసులు లాఠీలను, బాష్పవాయువును ప్రయోగించారు.

ఈ సందర్భంలో కనీసం 80 మంది గాయపడ్డారు.

న్యూఢిల్లీ గెజిటెడ్ ఆఫీసర్లకు విరమణ

న్యూఢిల్లీ, ఏప్రిల్ 2— న్యూఢిల్లీ గెజిటెడ్ ఆఫీసర్లకు శ్రీ ఎ. రమేశ్ అనే రచించిన "న్యూఢిల్లీలో ఒకరోజు" అన్న గ్రంథాన్ని పారితోషికంగా [illegible] 500 రూపాయల చొప్పున బహుమతి ఇవ్వడానికి సమర్పయ విధికి విరోధంగా అన్నారు.

క్వాంగిబి నగరంవైపు పురోగమనం

ఉత్తర వియత్నాం టాంకు దళం విజృంభణ

సైగాన్, ఏప్రిల్ 2— దక్షిణ వియత్నాంలో ఉత్తర భాగాన గల క్వాంగ్‌టి నగరంవైపుగా హనోయి టాంకుదళాలు పురోగమిస్తున్నాయి.

విప్లవకర మండలం సమీపంలో 11 ఉత్తరవియత్నాం టాంకులను దక్షిణ వియత్నాం విమానాలు ధ్వంసం చేశాయి.

నెహ్రూ బజారుకు ప్రారంభోత్సవం

విశాఖపట్టణంలో

విశాఖపట్టణం, ఏప్రిల్ 3— విశాఖపట్టణంలోని బర్మా శరణార్థులకు ఉపాధి సౌకర్యాలు కల్పించడానికి నాలుగు లక్షల పెట్టుబడితో ఇక్కడ ఏర్పాటుచేసిన "నెహ్రూ బజారు"ను విశాఖ జిల్లా కలెక్టరు శ్రీ ఎస్. ఎం. అవంత ప్రారంభోత్సవం చేశారు.

ఈ సందర్భంలో జరిగిన సభలో జిల్లా కలెక్టర్ శ్రీ ఎస్. ఎం. అవంత ప్రసంగిస్తూ నెహ్రూబజారు ఏర్పాటువల్ల బర్మా శరణార్థులు స్వశక్తిపై ఆధారపడి జీవించడానికి అవకాశం కలగడంతోపాటు నావికులు తమకుటాచలసిన కూలీగాయిలు, తదితర జీవితావసర వస్తువులు కొనుక్కోడానికి దూరంగావుంటే పూర్తా మార్కెట్టుకు వెళ్ళవలసినపరిస్థితి తప్పిపోతుందన్నారు. నెహ్రూ బజారు పరిసర ప్రాంతాలలోని 3.7 లక్షల మంది ప్రజలకు అందుబాటులో వుంటుందని ఈ బజారులో గిరిజన ప్రాంతాలనుంచి దిగుమతి అయ్యే కూలీగాయి మొదలైన వాటిని సరసమైన ధరలకు విక్రయించడానికి ఏర్పాట్లు జరిగాయని ఆయన చెప్పారు.

కేంద్ర ప్రభుత్వం మంజూరుచేసిన పునరావాసం నిధులలో కొంత మొత్తంతో పండ ఇళ్ళను నిర్మించి వాటిని బర్మా శరణార్థులకు ఇవ్వడం జరిగింది. వారికి ఆటో రిక్షాలు, రిక్షాలు స్వయింగ్ మెషిన్లు మొదలైనవాటిని ఇవ్వడానికి సమర్పాంగం జరిగింది కలెక్టర్ శ్రీ అవంత పేర్కొన్నారు.

సభకు ముందు సిటీ చెయిర్మన్ శ్రీ జి. రమణ అధ్యక్షత వహిస్తూ పట్టణంలోని సుజాతనగర్‌లో మరొక మార్కెట్టును నిర్మిస్తున్నట్లు తెలిపారు.

చింతపల్లిలో మెడికల్ క్యాంపు

చింతపల్లిలో ఏర్పాటైన మెడికల్ క్యాంపు ప్రారంభోత్సవం సందర్భంగా మొన్న జరిగిన సభలో విశాఖపట్టణంజిల్లా పరిషత్తు అధ్యక్షుడు శ్రీ సింగి వీరభద్రరాజు అధ్యక్షత వహిస్తూ అడవిప్రజలు విద్యమించడంలో ప్రభుత్వం అవలంబిస్తున్న వైఖరి నట్లు విదారం వ్యక్తంచేశారు. చింతపల్లిలో ఏర్పాటైన జనరల్ మెడికల్ క్యాంపుకు జిల్లా రెవిన్యూ అధికారి శ్రీ పి. వి. రావు పేర్న ప్రారంభోత్సవం చేశారు.

ఈ శిబిరంలో 16 మంది క్యాన్సర్ రోగులకు శస్త్ర చికిత్సలు జరిగాయి. 22 మందికి ఉచితంగా కళ్ళజోళ్ళు ఇవ్వడానికి ఏర్పాటు జరిగాయి.

చింతపల్లిలోని మరింతగా అదరించడం ద్వారా శిక్షణలోవున్న పరిశ్రమను పరిశీలించింది. వారిక్రయించిన వస్తువులను మీదుగు సరుకులు విక్రయించడానికి తమిళనాడు విద్యా మంత్రి శ్రీ నెడుంజెళియన్ విజ్ఞప్తిచేశారు.

శ్రీకాకుళంజిల్లాలో తక్కావీ ఋణాలకు పదిలక్షలు

("ఆంధ్రజ్యోతి" ప్రతినిధి) శ్రీకాకుళం, ఏప్రిల్ 3—

శ్రీకాకుళం జిల్లా గిరిజనులు ఖరీఫ్ పంటల కాలంలో తమకు అవసరమైన సామగ్రిని ఖరీదుచేసికొనడానికి ఇచ్చే తక్కావీ ఋణాలను పది లక్షలకు పెంచాలని పౌర సరఫరాల కమిషనర్, రెవిన్యూ బోర్డు సభ్యులు శ్రీ ఆర్ విఠల్‌రావు నిర్ణయించినట్టు జిల్లా కలెక్టరు శ్రీ పురుషోత్తమనాయుడు తెలియజేశారు.

శ్రీ ఆర్ విఠల్‌రావు ఇటీవల శ్రీకాకుళంలో వివిధ యోగదాయుల సహకార కేంద్ర సంస్థకు శంకుస్థాపన చేస్తూ విద్యావసర దస్తావేజులను ఈ సంస్థ పౌర సరఫరా అందించగలదన్న ఆశాభావాన్ని వ్యక్తం చేశారు.

జిల్లా కలెక్టరు శ్రీ పురుషోత్తమనాయుడు ప్రసంగిస్తూ వరైన సమయంలో ఈ సంస్థను ప్రారంభించడానికి వచ్చినందుకు రెవిన్యూ బోర్డు సభ్యుని అభినందించారు. శ్రీకాకుళం పట్టణ ముఖనిసిపాలిటీకి రోడ్ల నిర్మాణం నిమిత్తం రూ 50 000 లు ఇచ్చినట్లు ఆయన చెప్పారు. కొన్నింటి పద్ధతిపై ప్రజలకు దీయ్యం. వినియోగదారు పరపరా చేయాలని విజ్ఞప్తిచేసినట్టు. అయితే వినియోగదారులు సంస్థ పెట్టగలిగే దృష్ట్యా జిల్లాలో ఈ పద్ధతిని ప్రవేశపెట్టడం కష్టంగా వుందని అన్నారు

శ్రీ విఠల్‌రావు జిల్లా అధికారులతో నిమ్మం సందర్భ పరపరాలగురించి చర్చించారు శ్రీకాకుళం వినియోగదారుల స్టోర్సుకు కేంద్ర ప్రభుత్వం 50 వేల రూపాయలు మంజూరు చేసిన కలెక్టరు తెలియజేశారు. ముగ సిపల్ కౌన్సిల్ ఈ స్టోర్సు నిమిత్తం స్థలాన్ని కేటాయించడానికి అంగీకరించింది. బర్మా కాందిశీకులు తమకు లభించిన రుణాలను ఈ స్టోర్సు కోసం నిర్మించే షాపులలో పెట్టుబడి పెడదానికి అంగీకరించారు.

ఈ సందర్భంగా జరిగిన సభకు ముగసిపల్ వైస్ చైర్మన్ శ్రీ గణపతిరావు అధ్యక్షత వహిస్తూ. షాపుల నిర్మాణానికి ప్రభుత్వం రు. 72 వేలు మంజూరుచేసింది తరిపారు.

పాలకొండ బ్లాకుకు చెందిన ఆదుగురు గిరిజనులకు రెవిన్యూబోర్డు సభ్యులు శ్రీ రావు అదివేల రూపాయల రుణాలను అందజేశారు.

బర్మా శరణార్థుల పెంపో వాహనాల సర్వీసు ప్రారంభోత్సవం

శ్రీకాకుళంలో, రెవిన్యూ బోర్డు సభ్యునిచే

("ఆంధ్రజ్యోతి" ప్రతినిధి)

శ్రీకాకుళం ఏప్రిల్ 3— రాష్ట్రరెవిన్యూ బోర్డు ప్రథమ సభ్యుడు శ్రీ ఎస్. భగవాన్‌దాస్ ఇటీవల ఇక్కడ శ్రీ వీర్ వాహనాల (పెంపో) సర్వీసు కు ప్రారంభోత్సవం చేశారు.

ఈ సందర్భంలో ఏర్పాటైన సభలో రెవిన్యూబోర్డు సభ్యుడు శ్రీ భగవాన్‌దాస్ ప్రసంగిస్తూ శ్రీకాకుళం జిల్లాలోని బర్మా శరణార్థులకు ఉపాధి కల్పించడానికి పెంపో సర్వీసును ఏర్పాటు చేసినట్లు తెలిపారు

దీనివల్ల జిల్లా ప్రజలకు చేకూరే ప్రయోజనాలను వివరిస్తూ ఈ సందర్భంలో జిల్లా కలెక్టరు కృషిని ప్రస్తుతించారు.

శ్రీకాకుళం జిలా వాసుల అవసరాలను ప్రస్తావించి వాటిని తీర్చడానికి కృషి జరుగుతుందన్నారు ఇక్కడి ఆర్థికాభివృద్ధికి ఎక్కువగా కర్మాగారం పూర్తి అయినదని ఇంకా జిలాకు కమ్యూనికేషన్ సౌకర్యాలు కల్పించవలసి వున్నదని అయన చెప్పారు.

జిలాలో కొనసాగుతున్న అభివృద్ధి కార్యక్రమాల గురించి వివరిస్తూ శ్రీకాకుళం జిల్లాలోని గిరిజనుల అభివృద్ధి కోసం కోటి రూపాయల ఖర్చుతో ప్రగతి పథకాలను అమలుపరచడం జరిగిందన్నారు.

జిల్లాలో ఒక జూట్ ఫ్యాక్టరీ ప్రారంభించే ప్రతిపాదన ఒకటి వున్నదని శ్రీ భగవాన్‌దాస్ తెలిపారు.

శ్రీకాకుళం జిల్లా హెడ్ క్వార్టర్స్ అనుపత్రికి త్వరలో ఒక అంబులెన్స్ వ్యాన్ సరఫరా చేయడం జరుగుతుందని అయన చెప్పారు. పెంపోపై ప్రయాణం చేసే వారి వద్ద పరిమితమైన దాన్లను వసూలు చేయవలసిందని అయన బర్మా శరణార్థులకు విజ్ఞప్తి చేశారు.

పథకం శ్రీకాకుళం కలెక్టరు శ్రీ కె. పురుషోత్తంనాయుడు అధ్యక్షత వహిస్తూ బర్మా శరణార్థులకు సహాయంచేయడానికి తీసుకున్న చర్యలను వివరించారు.

జిలాలోని బర్మా శరణార్థుల కుటుంబాలు ఇళ్ళు నిర్మించుకొనడానికి వీలుగా ప్రతి కుటుంబానికి అయిదువేల రూపాయలమేరకు ఋణ సౌకర్యం కల్పించడానికి ఏర్పాట్లు జరిగాయన్నారు.

9 బర్మా శరణార్థుల కుటుంబాలవారు శ్రీకాకుళం జిల్లా బర్మా శరణార్థుల కోవరేటివ్ సొసైటి ట్రాన్సుపోర్టు విభాగం ఎద్దులుగా చేరారు వారికి సొసైటిద్వారా మూడు పెంపోలను ఇవ్వడం జరిగిందని అయన చెప్పారు.

తొలుత జిలా హెడ్ క్వార్టర్స్ అనుపత్రి సూపరింటెండెంటు డాక్టర్ రామచంద్రరావు అతిథులకు, సభికులకు స్వాగతంచెప్పి అనుపత్రి సమీపాన పోలిసు బీట్ పోస్టు ఒక రెస్టుహౌస్ ఏర్పాటు అయ్యేటట్టు చూడాలని రెవిన్యూబోర్డు సభ్యుని కోరారు

బర్మా శరణార్థుల కోవరేటివ్ సొసైటి అధ్యక్షులు శ్రీ బైరి సూర్యనారాయణ డాక్టర్ టి. ఎల్. కె. ఆత్మ కలెక్టరీ పర్సనల్ అసిస్టెంట్ శ్రీ సుబ్బ నరసయ్య (కోవరేటివ్) ప్రసంగించారు.

పాత శ్రీకాకుళంలో హరిజనుల ఇళ్ల కాలనీ

పాత శ్రీకాకుళం పట్టణంలోని హరిజనుల ఇళ్ల కాలనీకి రెవిన్యూబోర్డు సభ్యుడు శ్రీ ఎస్. భగవాన్‌దాస్ ప్రారంభోత్సవం

పేదా షెడ్యూల్డ్ కులాల షెడ్యూల్డ్ తెగల వారికి గృహనిర్మాణ కల్పించడానికి నిర్మించిన ఇళ్ల నిర్మాణ పథకం అమలు షెడ్యూల్డ్ కులాల షెడ్యూల్డ్ తెగల గృహనిర్మాణ సంస్థల సమాఖ్య ఎ. పి. వారి నుంచి 10 కోట్ల రూపాయల మొత్తాన్ని (ఋణరూపంలో) చేకరించినట్లు తెలియచేశారు. ఈ మొత్తంలో రాష్ట్రంలో 50 వేల ఇళ్ళను నిర్మించడం జరుగుతుందని శ్రీకాకుళం జిల్లా 1858 ఇళ్ళను నిర్మించనున్నారని అయన చెప్పారు. ఈ ఇళ్ళు పొందిన వారికి అదనపు అభివృద్ధి కల్పించడానికి ఏర్పాట్లు జరుగుతున్నాయన్నారు

విజయనగరం ఏప్రిల్ కౌన్సిలర్ మిస్టర్ శ్రీ పి. గజపతిరావు మాట్లాడుతూ పట్టణం లో వివిధ పథకాలను వివరించారు. టాయిలెట్ సదుపాయం పరిశీలించడానికి కలెక్టరేట్ వద్ద ఆధునికమైన కలెక్టరేట్ కృతజ్ఞతలు తెలిపారు.

నాన్ మెరైన అధికారుల వేతనాల కమిటీ

విశాఖపట్నం రాక

విశాఖపట్నం, ఏప్రిల్ 3— పెద్ద రేవులలో పనిచేస్తున్న నాన్ మెరైన్ సర్వీసు ఒకటవ రెండవ తరగతుల ఉద్యోగుల వేతనాల సంఘం తన నివేదికను ఈ సంవత్సరం ఆరంభానికి ప్రభుత్వానికి సమర్పించగలదని దాని అధ్యక్షుడు శ్రీ టి. దేశాయ్ గత నెల 30 న ఇక్కడ వెల్లడించారు.

ఈ వేతనాల సంఘం ఇంకా అన్ని రేవులను సందర్శించిన సమాచారాన్ని చేకరించడంలో నిమగ్నమై వున్నది.

వివిధ రేవులలో పని చేస్తున్న ఉద్యోగుల వేతనాల స్కేళ్ళ వివ్యత్యాసాలను తగ్గించడానికి కమిటీ కృషిచేస్తుందని శ్రీ దేశాయ్ చెప్పారు.

ఈ కమిటీచేసే కృషిని ఆయన ప్రస్తావించారు.

కమిటీ అధ్యక్షుడు శ్రీ దేశాయ్ మిగిలిన సభ్యులు ప్రొఫెసర్ ఎస్. ఎన్. ఠక్కర్, శ్రీ వి. వి. కృష్ణన్‌లతో కలసి గత మంగళవారాలు ఇక్కడికివచ్చి రేవు అధికారులతో చర్చలు జరిపి నాన్ మెరైన్ అధికారుల ప్రతినిధులతో సంప్రతింపులు జరిపారు.

ఎ. మిని హాస్పిటల్ సు ఎలు డాక్ లేబర్ బోర్డులలోను పనిచేస్తున్న 1400 మంది నాన్ మెరైన్ అధికారులకు ఈ కమిటీ నిర్ణయాలు వర్తిస్తాయి.

విశాఖపట్నం సూపర్ బజార్ పునరుద్ధరణ

విశాఖపట్నంలోని సూపర్ బజార్ పునరుద్ధరణకు చర్యలు తీసుకోవడం జరిగిందని సూపరింటెండెంట్ స్పెషల్ ఆఫీసర్ శ్రీ పి. వి. రావు చెప్పారు.

ప్రజలకు వివిధ వస్తువులకు ఇక్కడి సూపర్ బజార్ ద్వారా అన్ని వస్తువులను చౌక ధరలకు సరఫరా చేయడం జరుగుతుందని అవసరమైతే సబ్సిడీ వద్దతిని కూడా ప్రవేశపెట్టడం జరుగుతుందని అయన చెప్పారు. దీనిలో మెడికల్ షాపు ఎగలు రాత్రి విశ్రాంతిగా పనిచేస్తుందని ఒక పైప్ షాపు కూడా ప్రారంభించడం జరుగుతుందని శ్రీ రావు పేర్కొన్నారు.

సెంట్రల్ ఎక్సైజ్ కస్టమ్స్ అధికారులు స్వాధీనం చేసుకునే అక్రమ రవాణా వస్తువులు విదేశీ బ్రాండ్ల రేడియోలు, బట్టలాడీలు మొదలైన వస్తువులను సరసమైన ధరలకు విక్రయించడానికి సూపర్ బజార్‌లో కొత్త కౌంటర్‌ను ప్రారంభించడం జరుగుతుందన్నారు.

సెంట్రల్ బ్యాంకి మహారాణిపేటశాఖ

మహారాణిపేటలోని సెంట్రల్ బ్యాంకి శాఖలో గత నెల 30 వ ప్రభుత్వానికి సంబంధించిన అన్ని లావాదేవీలు జయప్రదంగా కొనసాగినట్లు బ్యాంకి ఎజెంటు శ్రీ కామేశం చెప్పారు.

మొన్న నెలవు దినమైనప్పటికి రాష్ట్

నాల్గు జిల్లాలలో డ్రైనేజి పథకాలకు రెండు కోట్లు

అసెంబ్లీలో మంత్రి శ్రీ బసిరెడ్డి వివరణ

("ఆంధ్రజ్యోతి" ప్రతినిధి) హైదరాబాద్, ఏప్రిల్ 3—

నాల్గు జిల్లాలలో ఈసీజనులోనే డ్రైనేజి పథకాలను అమలు పరచేందుకు ప్రభుత్వం రెండు కోట్ల రూపాయలు ఖర్చు చేయనున్నదని మీడియం ఇరిగేషన్ మంత్రి శ్రీ బసిరెడ్డి నేడు శాసనసభలో చెప్పారు.

మధ్యప్రాచ్యం, ఆసియా ప్రాంతాలలో పనిచేస్తున్నవారికి సేవ్చేసినందుకుగా ప్యాన్ అమెరికన్ విమాన సంస్థ ఎన్నిక చేసిన శ్రీ మేదూరి వెంకటసుబ్బారావు. ఈయన పశ్చిమగోదావరిజిల్లా తణుకుకు చెందినవారు

శ్రీ కోన ప్రభాకరరావు అడిగిన అనుబంధ ప్రశ్నకు సమాధానమిస్తూ శ్రీ బసిరెడ్డి పై విధంగా చెప్పారు.

ఇంతవరకు ప్రభుత్వం డ్రైనేజి పెన్నుబకాయిల క్రింద తూర్పు గోదావరిజిల్లాలో 68 లక్షలు, పశ్చిమ గోదావరిలో 139 లక్షలు, కృష్ణాలో 306 లక్షలు, గుంటూరు జిల్లాలో కోటి రూపాయలు వసూలుచేసిందని మంత్రి తెలిపారు.

పైనాలుగు జిల్లాలలోను వచ్చే సవంబరునుంచి చేపట్టనున్న పథకాల గురించి ప్రభుత్వం రెండు, మూడు రోజులలోనే నిర్ణయం తీసుకోనున్నట్లు మంత్రి చెప్పారు.

డ్రైనేజి పెన్నుకింద వసూలుచేసిన మొత్తాన్ని ఇతర పథకాల వేటికి మళ్ళించలేదు. వసూలు అవుతున్న ప్రకారం పూర్తి చేయగలమని ముఖ్యమంత్రి హామీ యిచ్చారు.

సోమశిల ప్రాజెక్టు

పట్టుదు శ్రీనివాసులు నాయుడు వేసిన అనుబంధ ప్రశ్నకు మంత్రి సమాధానమిస్తూ, సోమశిల ప్రాజెక్టుకు కేంద్ర జల, విద్యుత్ కమిషన్ నుంచి అనుమతి కోసం రాష్ట్ర ప్రభుత్వం యత్నం చేస్తున్నదని చెప్పారు.

ఈ ప్రాజెక్టు నిర్మాణానికి రు. 32.50 కోట్లు ఖర్చుకాగలదని, దీని క్రింద లక్ష 59 వేల ఎకరాలకు నీటి సౌకర్యం ఏర్పడగలదని చెప్పారు. పథకాన్ని కడపు పెన్నెంబర్లో కేంద్రానికి పంపినట్లు మంత్రి చెప్పారు.

ఈ ప్రాజెక్టు క్రింద ప్రధాన దశలోనే దేశాయితర ప్రాంతాలనుకూడా కలపుకు వచ్చే సమస్య కమిషన్ ఆమోదించే పథకం తుది స్వరూప స్వభావాలపై ఆధారపడి వుంటుందని మంత్రి చెప్పారు.

నిడదవోలు లయన్స్ క్లబ్ ఏర్పాటుచేసిన నేత్ర చికిత్సా శిబిరంలో అంధులను పరీక్షిస్తున్న పద్మశ్రీ శివారెడ్డి

రాష్ట్రంలో మరి రెండు నేత్ర శస్త్ర చికిత్సా కేంద్రాలు

నిడదవోలు లయన్స్ క్లబ్ సభలో ఆరోగ్య శాఖ కార్యదర్శి వెల్లడి

("ఆంధ్రజ్యోతి" ప్రత్యేక ప్రతినిధి) నిడదవోలు, ఏప్రిల్ 3—

రాష్ట్రంలో ఇంతవరకు ఆరు సంచార నేత్ర శస్త్ర చికిత్సా కార్యాలయాలను రాష్ట్ర ప్రభుత్వం మంజూరుచేసిందని, ఆ సంఖ్య మరి రెంటికి పెరిగే అవకాశం కలదని రాష్ట్ర ఆరోగ్య మునిసిపల్ ఎడ్మినిస్ట్రేషన్ శాఖ కార్యదర్శి శ్రీ ఎ. కృష్ణస్వామి ఇక్కడ లయన్స్ క్లబ్ ఆధ్వర్యాన ఏర్పాటుచేసిన సభలో వెల్లడించారు.

సంచార నేత్ర చికిత్సా కేంద్రాన్ని ప్రవేశపెడుగా వందరోజులే అవకాశం తమకు కలిగిందని అన్నారు. శస్త్ర చికిత్సలు నిర్వహించడంతోపాటు చికిత్సానంతరం ఎదురయ్యే చిక్కులనుకూడా సమర్థతతో పరిష్కరించవలసి వుంటుందని ఆయన పేర్కొన్నారు.

నిడదవోలులో జరిగే శస్త్రచికిత్సలు చూస్తే ఇకముందు పరోక్షదేవి కంటి అనుపత్రికి అంతగా పని వుండదేమోనని అనిపిస్తున్నదని అన్నారు.

నిడదవోలు లయన్స్ అధ్యక్షులు మార్చి 23 తేదీనుంచి జిల్లా పరిషత్ గౌరవ హైస్కూలులో ఉచిత నేత్రచికిత్సా కేంద్రం నిర్వహింపబడుతున్నది. ఈ కేంద్రం ఈనెల తొమ్మిదవ తేదీవరకు కొనసాగుతుంది. హైద్రాబాద్ పరోక్షదేవి కంటి అనుపత్రి మూవరింపెండెంటు వద్ద శ్రీ డాక్టర్ వి. శివారెడ్డి పర్యవేక్షణలో 12 మంది డాక్టరు, నలుగురు అసిస్టెంట్ వైద్యులు ఎనిమిది మంది పోస్టు గ్రాడ్యుయేట్లు శస్త్రచికిత్సా కేంద్రాన్ని నిర్వహిస్తున్నారు.

నిన్నటివరకు సుమారు 20 వేల మందిని పరీక్షచేశారు. వెయ్యి శస్త్ర చికిత్సలు జరిగాయి. శస్త్ర చికిత్సా కేంద్రాన్ని జిల్లా పరిషత్ గౌరవ హైస్కూలులో నెలకొల్పారు. ఈ కేంద్రాన్ని చూస్తే తిరుపతిలో జరుగుతున్నదా అని అనిపించింది. ఉదయం నుంచి రాత్రి రెండుగంటలవరకు శస్త్రచికిత్సలను నిర్వహిస్తున్నారు.

లయన్స్ క్లబ్బు సేవానిరతి

ఉచిత శస్త్రచికిత్సా కేంద్రాన్ని పురస్కరించుకొని ఏర్పాటు చేసిన వాయంత్రం ఇక్కడ లయన్స్ ప్రెసిడెంటు శ్రీ కె. యస్ రెడ్డి అధ్యక్షతన బహిరంగసభ జరిగింది.

వైస్ చైర్మన్ శ్రీ కె. రామారావు ముఖ్య అతిథితో సత్కారం చేశారు. కార్యదర్శి శ్రీ సి. రామచంద్రరావు ప్రారంభ జరిపారు. దేవర వినతిపత్రాన్ని సమర్పించారు.

శ్రీ ఆ. సత్యనారాయణ క్లబ్ కార్యక్రమాలను వివరిస్తూ 1969 సంవత్సరంలో క్లబ్‌ను స్థాపించడం జరిగిందని 60 మంది సభ్యులు కలరని తెలియచేశారు.

ఈ నాలుగు సంవత్సరాల వ్యవధిలో ఇంగ్లీషు మీడియం కాన్వెంటుకు 30 వేల రూపాయలు, 40 వేల రూపాయలు పట్టుపుస్తకాలకు, జూనియర్ కళాశాలకు 50 వేల రూపాయలు విరాళం కలిగించినట్లు అందచేసినవి అన్నారు. ఒక లక్ష రూపాయలు విరాళం ఇచ్చి లయన్స్ ప్రభుత్వ కళాశాలను నెలకొల్పడానికి దోహదపడిందని ఆయన తెలియచేశారు.

పోలియో తదితర వ్యాధుల నివారణకు వైద్య సహాయాన్ని అందచేస్తున్నామని అన్నారు. కంటి చికిత్సా కేంద్రానికి 40 వేల రూపాయల వ్యయం కాగలదని అన్నారు. చికిత్సా కేంద్ర నిర్వహణ సమయంలో రోజుకు పది బస్తాల బియ్యం ఉచితంగా అందరకు ఉచితంగా భోజనం, కాఫీ, పాల పదార్థాలు అందచేయడం జరుగుతున్నదని అన్నారు.

రైతోమీ వ్యాధి

పరోక్షదేవి అనుపత్రి సూపరింటెండెంట్ పద్మశ్రీ డాక్టర్ వి. శివారెడ్డి ప్రసంగిస్తూ ప్రపంచంలో పదిమిలియన్ గ్రుడ్డివారు ఉన్నారని అన్నారు. ఆంధ్రప్రదేశ్‌లో రెండు లక్షల గ్రుడ్డివారు వున్నారని ఆయన పేర్కొన్నారు.

కృష్ణా, గోదావరి జిల్లాలలో "ట్రైకోమా" అనే వ్యాధి ఎక్కువగాకలదని అన్నారు.

కంటి పెంట్రుకలు, కంటి పొర గ్రుచ్చుకొని కంటిపొర తెల్లనిది పోకుండా అన్నారు. కెన్నులు దళసరిగా వుంటాయని అన్నారు. ఈ జబ్బు ఉన్నవాళ్ళు ఒకరి గుడ్డలు మరియొకరు వాడరాదని అన్నారు. ట్రైకోమా వ్యాధి ఇక్కడ 50 శాతంవరకు వున్నదని అన్నారు.

పొగాకు నమలడం వల్ల కూడా వ్యాధులు వస్తున్నాయని అన్నారు. పిల్లకన్ను విషయం ప్రస్తావించి చిన్నతనంలోనే డాక్టర్లకు చూపి సయం చేయించుకోవలసి వున్నదని అన్నారు. శస్త్రచికిత్స జరిగే ముందు ఇతర జబ్బు విషయం కూడా చూచుకొని అవసరమైతే చేయడం అవసరమని అన్నారు.

ఈ శిబిరంలో సుమారు 20 వేల మందిని పరీక్షి చేశామని, సుమారు 800 శస్త్ర చికిత్సలు నిర్వహించామని ఆయన వెల్లడించారు.

డాక్టరు శ్రీనివాసులురెడ్డి కూడా ప్రసంగించారు.

మునిసిపల్ చైర్మన్ శ్రీరాములు మాట్లాడుతూ లయన్స్ క్లబ్బు నిర్వహించే కార్యక్రమాలకు మునిసిపాలిటీ దోహదం చేస్తున్నదని, శస్త్ర శిబిరానికి మునిసిపాలిటీ అయిదు వేలు మంజూరు చేసిందని వెల్లడించారు.

జిల్లా కలెక్టర్ శ్రీ గోవిందరాజు ప్రసంగిస్తూ జిల్లాలో కల 25 లక్షల జనాభాలో మూడు లక్షలమందికి కంటి వ్యాధులు కలవని అన్నారు. ట్రైలేరియా, కుష్ఠు వ్యాధులలో కూడా జిల్లా అగ్రస్థానం వహించిందని అన్నారు.

ప్రతి సంవత్సరం జిల్లాలో సంచార శస్త్ర చికిత్సా కేంద్రాన్ని నెలకొల్పే అవిలాష తమకు కలదని అన్నారు. మెరుగైన చికిత్స విషయం ప్రస్తావించి కరపత్రాలద్వారా ప్రచారం చేయాలని, కంటి శస్త్ర చికిత్సా కేంద్రాన్ని వచ్చేసారి ఏప్రిలులో నిర్వహిస్తామని చెప్పి, నిడదవోలు క్యాంపుకు పది వేల రూపాయలు మంజూరు చేస్తున్నట్లు ఆయన వెల్లడించారు.

ఛాంబర్ మెంబర్ శ్రీ ఆదుమిలి అప్పారావు వందన సమర్పణ చేశారు.

శ్రీ చంద్రశేఖరరెడ్డి

కోట సమితి అధ్యక్షునిగా ఏకగ్రీవంగా ఎన్నిక

("ఆంధ్రజ్యోతి" విలేకరి)

గూడూరు, ఏప్రిల్ 3— నెల్లూరుజిల్లా కోట పంచాయతీ సమితి అధ్యక్షులుగా శ్రీ నల్లపరెడ్డి చంద్రశేఖరరెడ్డి ఏకగ్రీవంగా ఎన్నికయ్యారు.

గూడూరు సబ్ కలెక్టర్ శ్రీ డి. రామకృష్ణయ్య నేటి ఉదయం కోటలో ఈ ఎన్నిక నిర్వహించారు.

శ్రీ చంద్రశేఖరరెడ్డి జిల్లా పరిషత్తు మాజీ చైర్మన్.

ఈయన పోటీదారులు సమితి ప్రెసిడెంటు శ్రీ నలపరెడ్డి శ్రీనివాసులరెడ్డి గూడూరు నియోజకవర్గంనుంచి ఇండిపెండెంటుగా కూడిన పథకు ఎన్నిక అయిన సమితి అధ్యక్షుడి పదవికి రాజీనామా చేసి కారణంగా ఈ ఎన్నిక జరిగింది.

కొత్తగూడెం సమితి అధ్యక్షుని ఎన్నిక

("ఆంధ్రజ్యోతి" విలేకరి)

కొత్తగూడెం ఏప్రిల్ 3— ఖమ్మంజిల్లా కొత్తగూడెం పంచాయతి సమితి అధ్యక్షులుగా ఉపాధ్యక్షులు శ్రీ బోయినపల్లి రామయ్య మొన్న ఎకగ్రీవంగా ఎన్నికయ్యారు.

సమితి అధ్యక్షులుగా వున్న శ్రీ చేకూరి కోటయ్య కూడ సభకు ఎన్నికయిన దృష్ట్యా తమ అధ్యక్ష పదవికి రాజీనామా ఇచ్చిన సందర్భంగా ఎన్నికైన భోజో శ్రీ రామయ్య ఎన్నికయ్యారు.

అంబేద్కర్ జయంతి సందర్భంగా వ్యాసరచన పోటీ

విశాఖపట్నం, ఏప్రిల్ 3— అంబేద్కర్ యువజనసంఘ కార్యవర్గ సమావేశం ఇటీవల ఇక్కడ జరిగింది. డాక్టర్ అంబేద్కర్ 81 వ జయంత్యుత్సవాల సందర్భంగా వ్యాసరచన పోటీలు నిర్వహించడానికి ఈ సమావేశంలో తీర్మానించారు.

'భారతదేశంలో అస్పృశ్యత సమస్య' అనే విషయంపై పోటీ జరుగుతుంది అన్ని కళాశాలలు, జూనియర్ కళాశాలలు, పాఠశాలలకు చెందిన విద్యార్థులు ఈ పోటీలో పాల్గొనవచ్చును. సమావేశం ఏప్రిల్ 16 వ తేదీన జరుగుతుంది.

కృష్ణాజిల్లా మెట్ట ప్రాంతాలకు అభివృద్ధిబోర్డు ఆవశ్యకత

నందిగామసభలో మంత్రి కృష్ణారావుకు మూడు సమితుల అధ్యక్షుల సూచన

("ఆంధ్రజ్యోతి" విలేకరి) నందిగామ, ఏప్రిల్ 3—

కృష్ణాజిల్లా మెట్ట ప్రాంతాలకు అభివృద్ధి బోర్డు ఆవశ్యకత ఎంతైనా కలదని, దానిని వెనువెంటనే ఏర్పాటుచేయవలెనని మంత్రి శ్రీ ఎం. వి. కృష్ణారావుకు మొన్న ఇక్కడ మూడు సమితుల అధ్యక్షులు విజ్ఞప్తిచేశారు.

నందిగామ గాంధీజీ పైదారంవద్ద ఆంధ్రప్రదేశ్ ప్రభుత్వ పాంథిక పండితుడు, మత్స్య పరిశ్రమల శాఖమంత్రి శ్రీ మండలి వెంకటకృష్ణారావుకు నందిగామ మేజరు పంచాయతివారు పౌర సన్మానం చేశారు.

వారికు నందిగామ సమితి ప్రెసిడెంటు శ్రీ ముక్కపాటి వెంకటేశ్వరరావు అధ్యక్షత వహించారు.

ఈ తాలూకాకు నాగార్జునసాగరు నీరు త్వరలోనే రావడానికి తమ ప్రయత్నాలు కృషి సల్పగలమని మంత్రి కృష్ణారావు హామీ ఇచ్చారు.

శ్రీ ముక్కపాటి వెంకటేశ్వరరావు తమ అధ్యక్షోపన్యాసంలో నందిగామ తాలూకాను వెనుకబడిన ప్రాంతంగా అభివర్ణించారు. ఈ తాలూకా కృష్ణాజిల్లాలో వుండడం వల్ల ఈ తాలూకాను కూడా అభివృద్ధి చెందిన ప్రాంతమనని ప్రభుత్వం భావిస్తున్నదని, ఆ విధంగా భావించి దాని తక్కువ కష్టములు తీర్చాయిస్తున్నదని, దాదాపు పూర్తిగా ఇది మెట్ట ప్రాంతమే నని, ప్రతి సంవత్సరం అతివృష్టి, అనావృష్టి సర్వత్రుంకు గురికావలసి వస్తున్నదని, పాంథ గ్రామాలలో హరిజనులకు మంచినీటి బావులు కూడా లేవని, రహదారి సౌకర్యాలే లేవని, హరిజన, గిరిజన ఇండ్ల స్థలాలకు ఎక్కువ విస్తీర్ణము కేటాయించవలెనని విజ్ఞప్తి చేశారు.

చిల్లకల్లు సమితి అధ్యక్షులు శ్రీ తొండపు రాధాకృష్ణమూర్తి మాటాడుతూ ఈ తాలూకా కరవు ప్రాంతమని ప్రభుత్వంవారు చెబుతూనే దుణాలు, కిస్తులు వసూళ్ళకొరకు జప్తులు చేస్తున్నారని, వెంటనే ఆ వసూళ్ళను వాయిదా వేయవలెనని కోరారు.

కంచికచర్ల సమితి అధ్యక్షులు శ్రీ చింతా వెంకటేశ్వరరావు మాట్లాడుతూ కృష్ణాజిలాను అభివృద్ధి చెందిన ప్రాంతం అభివృద్ధిచెందని ప్రాంతం అని రెండుగా విభజించవలసిన అవసరం ఎంతేని కల దన్నారు.

అభివృద్ధి చెందిన తాలూకాలతోపాటు అభివృద్ధి చెందని తాలూకాలనుకూడా మమకరుడాన్ని అయిన తమ ప్రపంచంలో విశదంగా వివరించారు.

శాసనసభ్యులు శ్రీ వసంత నాగేశ్వరరావు నాగార్జునసాగరు జలాలు వెంటనే రావడానికి తీవ్రమైన కృషి సల్పవలెనని, ఇందుకు ఏప్రిలులో రైతు మహాసభను ఏర్పాటుచేసి ప్రభుత్వంవారికి రాయవలసిన అవసరంవున్నదని సూచించారు.

జగ్గయ్యపేట పంచాయతీ సర్పంచ్ సామినేని సత్యనారాయణ, శ్రీ గాలిటి వెంకటేశ్వర్లు, ఆంధ్రప్రదేశ్ హరిజన సంఘం కార్యదర్శి శ్రీ ఓటుకూరి నరసింహారావు, శ్రీ వేముల వెంకట శేషయ్యరావు ప్రభృతులు కూడా సభలో ఉపన్యసించారు.

మంత్రికి శ్రీ చిన్నమల్లయ్య కూడ పత్రాలను బహూకరించారు. నందిగామ సమితి, నందిగామపంచాయతీ, చుట్టుప్రక్కల గ్రామాల ప్రజల పక్షాన సత్కారాలు పత్రాలు అర్పించారు.

శ్రీ జయంతి కాకయ్య వందన సమర్పణం చేశారు.

విజయవాడలో రాష్ట్ర సాంస్కృతిక మహాసభలు

కార్యక్రమం వివరాలు

విజయవాడ, ఏప్రిల్ 3— ఆంధ్రప్రదేశ్ సాంస్కృతిక మహాసభలు ఇక్కడ హనుమంతరాయ గ్రంథాలయంలో నాలుగురోజుల పాటు జరుగనున్నాయి.

అరవ తేదీ ఉదయం పదిగంటలకు కళారంగంలోని అయిదుగురు ప్రముఖులను సన్మానిస్తారు. సాంస్కృతిక పోటీలను శ్రీ పండితారాధ్యుల నాగేశ్వరరావు అధ్యక్షతన శ్రీ కొంగర జగ్గయ్య మధ్యాహ్నం ఒంటిగంటకు ప్రారంభిస్తారు.

ఏడవ తేదీ ఉదయం పది గంటలకంటే శ్రీ రాపూరి సత్యనారాయణ అధ్యక్షతన జరిగే నాటక గోష్ఠిని ఆదార్య ఆత్రేయ ప్రారంభిస్తారు. ఆచార్య ఆత్రేయ అధ్యక్షతన 11.30 గంటలకు మాగ్గురు ప్రముఖ నటులను సన్మానిస్తారు.

ఎనిమిదవ తేదీ ఉదయం తొమ్మిది గంటలకంటే శ్రీ గుమ్మడి వెంకటేశ్వరరావు అధ్యక్షతన జరిగే నాటక గోష్ఠిని శ్రీ శోభన బాబు ప్రారంభిస్తారు. 11 గంటలకు శ్రీ అడ్డుమిల్లి రామచంద్రరావు అధ్యక్షతన ఇరువురు ప్రముఖచిత్రనటులను సన్మానిస్తారు. రాత్రి 12.30 గంటలనుంచి ప్రత్యేక నృత్య ప్రదర్శనలు వుంటాయి.

తొలిరోజుల పోటీలలోను ఎనిమిది నాటకాలను, 12 నాటికలను, అదు ఏకపాత్రాభినయాలను ప్రదర్శిస్తారు. ప్రదర్శనలు రేయింబవళ్ళు కొనసాగుతాయి.

ఆకాశవాణి

బుధవారం, ఏప్రిల్ 5

విజయవాడ (357.1 మీటర్లు)

ఉ॥ 6.04 భక్తిరంజని, 6.55 ప్రబోధగీతాలు, 7.15 ఎ బందూసాహెబ్: వేణువు 8.20 హైదరాబాదీలకు, మ॥ 12.05 ఎ. బందూసాహెబ్. వేణువు 1.10 వనిడి వలంబ. 1.30 మహిళా సమాజం, సా॥ 5.30 వి. రామకృష్ణశాస్త్రి. 6.15 లలిత సంగీతం, ఎం. ఎస్. రామారావు. 6.25 వ్యవసాయదారులకు. 6.30 జానపద గీతాలు, 6.45 వెలుగుదాట. 6.55 కబుర్లు 7.15 వంటసీమలు. 7.45 నాటిక: 8.15 ఉత్తర ఇకలోపరి. 8.30 ఉదేఖన్ పార్టీ మెంటు. 9.15 లలిత సంగీతం. ఎం. ఎస్. రామారావు. 9.30 నేషనల్ ప్రోగ్రాం ఆఫ్ టాక్స్. 9.45 ప్రాదేశిక జనపదగీతాలు. 10.00 వి. రామకృష్ణశాస్త్రి.

హైదరాబాద్—ఎ (405.4 మీ)

ఉ॥ 6.10 భక్తిరంజని, 6.40 వాద్య సంగీతం, 6.55 వాడివాటలు, 7.15 గాన మధ ఎం ఎల్. వసంతకుమారి, 7.45 సరోజ వాణి, 8.20 ఎస్. ఎల్. ఎం. శాస్త్రి వయొలిన్, మ॥ 1.10 వాద్యగోష్ఠి 1.30 మహిళా సమాజము, సా॥ 5.30 రజనుబాలవలు, 6.30 గ్రామసీమలు. 7.15 ఇలా వాణి. 7.45 నాటిక. 8.15 ఎస్. ఎల్. ఎం. శాస్త్రి వయొలిన్. 9.30 నేషనల్ ప్రోగ్రామ్ ఆఫ్ టాక్స్, 9.45 మళ్ళీ సందాం.

హైదరాబాద్—బి (217.4 మీ)

ఉ॥ 6.40 ఈశ్వరమల్లా తేరేనాం. 7.05 హిందుస్థానీ సంగీతం, 7.45 యూనివర్సిటీ అవర్ ఎడిటర్, 8.10 కర్ణాటక సంగీతం. మ॥ 2.10 వారి ప్రసాద్ బొరసిమూ: వేణువు. 2.30 భక్తియ సంగీతం, 2.50 సుగం సంగీత్. సా॥ 5.30 హిందుస్థానీ సంగీతం, 6.40 చిన్న. 7.20 ఎల్లెవిట్టు. 7.50 మిస్టీ పీథి, 8.35 టుడే ఇన్ పార్లమెంట్.

మద్రాస్—ఎ (211.3 మీటర్లు)

ఉ॥ 6.35 సంగీతామృతం: ఇంజక్కుడి పిళ్లై కృష్ణపిళ్లై. ఇ. పి కందస్వామి. వాద్యం 7.45 ఎస్. పి రాము. ఎస్. పి. కాంది మగ12.05 ఎ. శివదుమారి: వయొలిన్, 12.50 మెరిగై: శకుంతలా శేషాద్రి. 1.04 శ్రీ కు 1.30 మీనాక్షి రామకృష్ణన్. 2.10 వాద్యగోష్ఠి. 2.30 మీనాక్షి రామకృష్ణన్ సా॥ 5.04 ఎస్. శివకుమారి: వయొలిన్. 6.30 వాద్యసంగీతం, 7.30 వ్యవసాయదారులకు, 8.04 నాటిక, 8.30 ఎ ముత్తయ్య: వీణ 9.15 ఇళై చెల్వం. విరుహాన్ డి. కె జయరామన్ 9.45 పిరియర్ ఎడిక.

మద్రాస్—బి (197.4మీ.)

ఉ॥ 7.45 రవీంద్ర సంగీతం. మ॥ 12.40 వాద్య సంగీతం. 12.50 మద్రాస్ ఎ వలి సా॥ 6.50 మాదురి నాటిక. రివనః అస్.పి ఇటిగి. 7.15 ఇంయదాలం. 8.30 టుడెస్ ఇ. పాపులర్. 9.15 నాటికలైట్. 9.30 నేషనల్ ప్రోగ్రామ్ ఆఫ్ టాక్స్. 9.45 వాద్య సంగీతం.

హరిజనులకు ఇళ్లకోసం హెచ్చు మొత్తాలు

అసెంబ్లీలో సభ్యుల సూచన: ఇప్పుడు సాధ్యంకాదని ముఖ్యమంత్రి ప్రకటన

("ఆంధ్రజ్యోతి" ప్రతినిధి) హైదరాబాద్, ఏప్రిల్ 3—

మరిన్ని సౌకర్యాలు, ఉండడానికి వీలైనంత జాగా కల్పిస్తూ హరిజనులకు ఇళ్ళు నిర్మించేందుకు హెచ్చు నిధులు కేటాయించాలని నేడు రాష్ట్ర శాసనసభలో పెక్కుమంది సభ్యులు కోరారు.

ముఖ్యమంత్రి శ్రీ నరసింహారావు సమాధానమిస్తూ, ఇది ఇప్పుడు సాధ్యమవదని తెలిపారు. ప్రస్తుతం నిర్మాణంలోవున్న ఇళ్ళ పాను పరిశీలించి, సూచనలు చేయవలసిందిగా సభ్యులను కోరారు.

ఇండిపెండెంట్ సభ్యుడు శ్రీ జి. తూపతి లెవ్వన పొదాన తీర్మానంపై మాటాడుతూ సభ్యులు పై సూచన చేశారు.

హరిజన గృహ నిర్మాణ సహకారసంస్థ పథకంక్రింద మంజూరైన ఋణాలు దాటి బాలవని శ్రీ తూపతి అన్నారు.

పొదాన తీర్మానానికి సాంఘిక సంక్షేమ శాఖ మంత్రి శ్రీ మండలి వెంకటకృష్ణారావు సమాధానమిస్తూ, ఈ పథకంక్రింద జీవంగ్రామ సంస్థ 10 కొట్లు ఋణం మంజూరు చేసినదని చెప్పారు.

ఈ మొత్తంలో 1.44 కోట్లు 5541 ఇళ్ళు నిర్మించేందుకు కేటాయించినట్లు, ఇప్పటికి 600 ఇళ్ళ నిర్మాణం పూర్తి అయినట్లు మంత్రి చెప్పారు.

ఇంటి వసతులు చాలీచాలనిదిగా వున్నదని, కుటుంబ సభ్యులకు తగినంతగా వసతి గల ఇళ్ళు నిర్మించాలని శ్రీ తూపతి, పెక్కుమంది ఇతర సభ్యులు కోరారు.

అప్పుడు ముఖ్యమంత్రి జోక్యం కల్పించుకుంటూ, ఇప్పుడిది సాధ్యమవదని చెప్పారు.

స్పీకర్ శ్రీ రంగారెడ్డి మాటాడుతూ గృహనిర్మాణ పథకం ప్లానులను సభ వారి ముందుంచాలని, అప్పుడు సభ్యులు తమ అభిప్రాయాలు తెలుపగలరని సూచించారు.

ఆ పిమ్మట ప్రీమా సంస్థనుంచి ఎక్కువ ఋణం రాబట్టడానికి అవకాశాలను సభ్యులు పరిశీలించగలరని అన్నారు.

కాంగ్రెస్ సభ్యురాలు శ్రీమతి కమలమ్మ మాటాడుతూ గ్రామాలలోనే హరిజన ఇళ్ళ కాలనీలు ఏర్పాటు చేయాలిగాని బయట ఏర్పాటు చేయుట తప్పని సూచించారు.

విజయనగరం లయన్స్ క్లబ్బు

విజయనగరం, ఏప్రిల్ 3— విజయనగరం లయన్స్ క్లబ్బు సభ్యులు ఇటీవల ఇక్కడ సమావేశమై 1972-73 సంవత్సరానికి ఈ క్రింది కార్యవర్గాన్ని ఏకగ్రీవంగా ఎన్నుకున్నారు:

అధ్యక్షులు: శ్రీ డి. ఎల్. సత్యనారాయణ
కార్యదర్శి: శ్రీ బి. సి. హెచ్. వెంకన్న
కోశాధికారి: శ్రీ జి. సన్యాసిరాజు,

రాష్ట్ర అస్పృశ్యతా నివారణ మహాసభ

గవర్నరుచే నేడే నందిగామలో ప్రారంభం

("ఆంధ్రజ్యోతి" విలేకరి)

నందిగామ, ఏప్రిల్ 3— కృష్ణాజిల్లా నందిగామలో ఆంధ్రప్రదేశ్ హరిజన సేవక సంఘం ఆధ్వర్యాన ఆంధ్రకేసరి ఉంగుటూరి ప్రకాశంపంతులు శతజయంతి సందర్భంగా ఆంధ్రప్రదేశ్ అంతట అస్పృశ్యతా నివారణ మహాసభలు నేటినుంచి జరుగుతున్నాయి.

ఆంధ్రప్రదేశ్ గవర్నరు శ్రీ అంబాదాయి కె. దేశాయి రాజధాని లేదీ సాయంత్రం మహాసభను ప్రారంభిస్తారు. కేంద్ర మాజీ ఉప మంత్రి శ్రీ బి. ఎస్. మూర్తి మహాసభకు అధ్యక్షతవహిస్తారు.

అయిదవ తేదీనకూడా సభ జరుగుతుంది.

నిడుముక్కలలో హరిజనవాడకు ప్రారంభోత్సవం

గుంటూరు, ఏప్రిల్ 3— ఆంధ్రప్రదేశ్ గవర్నరు శ్రీ అంబాదాయి కె దేశాయి గుంటూరు జిల్లా తాడికొండ సమితిలో చేపట్టిన నిడుముక్కల గ్రామం హరిజనవాడకు అయిదవ తేదీన ప్రారంభోత్సవం చేస్తారు.

ఈ కాలనీని 31 గృహాలతో నిర్మించారు. దీనికి కావలసిన స్థలాన్ని హరిజనులు స్వయంగా సంపాదించుకున్నారు. ఒక్కొక్క గృహానికి ప్రభుత్వంవారు అయిదు వందలు, క్రిస్టియన్ మిషన్ రు. 250, ఇంటి యజమాని రు. 450 లు, మొత్తం 1,200 లతో ఒక్కొక్క గృహాన్ని నిర్మించారు.

మెయిన్ రోడ్డునుంచి కాలనీవరకు బ్లాక్ సర్ఫేస్ రోడ్డును తాడికొండ సమితివారు పది వేల రూపాయల వ్యయంతో సగం నిధులతో నిర్మించారు.

బాపట్లలో విద్యార్థి వర్గాలమధ్య కొట్లాట

("ఆంధ్రజ్యోతి" విలేకరి)

బాపట్ల, ఏప్రిల్ 3— స్థానిక వ్యవసాయ కళాశాల హాస్టళ్ళలో నివసిస్తున్న విద్యార్థుల మధ్య ఏర్పడిన వైమనస్యాలు కొట్లాటకు దారితీశాయి. రెండు విద్యార్థి వర్గాలమధ్య వున్న మత పైమనస్యాలు, ఇటీవలి ఎన్నికలు ఈ కొట్లాటకు కారణాలుగా భావిస్తున్నారు. 13 మంది విద్యార్థులను స్థానిక ప్రభుత్వ ఆస్పత్రిలో చేర్చారు. 151 వ సెక్షన్ క్రింద బాపట్ల పోలీసులు 75 మంది విద్యార్థులను ఈ సందర్భంగా కస్టడీలోకి తీసుకున్నారు. కళాశాల ప్రిన్సిపాల్ డాక్టర్ ఎస్. ఎస్. రావు శాంతి నెలకొనేందుకు తీవ్రకృషి చేస్తున్నారు.

సవరణ

ఎడుపులో కత్తిచేతిలోన్న అరోపణపై అడిషనల్ జడ్జి కాటు అడిషనల్ చీఫ్ మెట్రోపాలిటన్ మజిస్ట్రేటు పశ్చిమ గోదావరి విహారార మార్కెటింగ్ ఫెడరేషన్ మాజీ గోదాంకీపర్ గుళ్ళపల్లి రాగమణి బాబు మీద ఉద్యోగం నుంచి తొలగిస్తూ ఉత్తర్వు చేసినట్లు "ఆంధ్రజ్యోతి" ఏప్రిల్ 2 వ తేదీ 4 వ పేజీలో పొరపాటున ప్రచురించబడింది. ఆయనపై అవినీతిగాన్ని మేజిస్ట్రేటు క్రొనిపుచ్చినట్లు వదువుకొనవలెనని మనవి. ఈ పొరపాటుకు చింతిస్తున్నాము.

అదే పంచికలో పేజీలో "విజ్రబోలు తాడేపల్లిగూడెం బంట రైలు మార్గం" అనే వార్తలో విజ్రబోలు బదులు విదదవోలు అని గ్రహింపుమనవి.—[ఎడిటర్.]

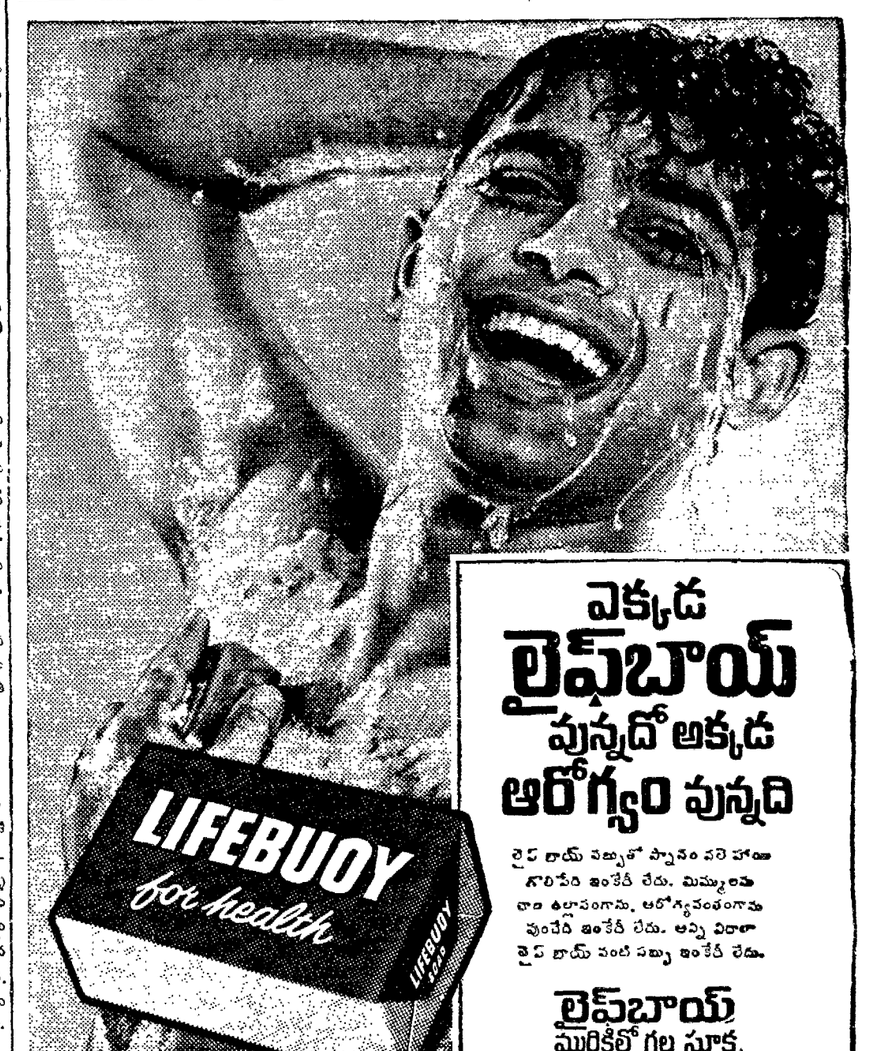

ఎక్కడ లైఫ్‌బాయ్ వున్నదో అక్కడ ఆరోగ్యం వున్నది

లైఫ్ బాయ్ సబ్బుతో స్నానం చేసే హాయి గొప్పదే ఇంకేదీ లేదు. మిమ్మల్ని వాంతులెత్తేలా, ఆరోగ్యవంతంగా వుంచేది ఇంకేదీ లేదు. అన్ని విధాలా లైఫ్ బాయ్ వంటి సబ్బు ఇంకేదీ లేదు.

లైఫ్‌బాయ్ మురికిలో గల సూక్ష్మ క్రిములను కడిగివేస్తుంది

ఇంటాస్-L62-140 TL

హిందుస్థాన్ లీవర్ వారి విశిష్ట ఉత్పత్తి

దేశంలో పంచదార పరిశ్రమ జాతీయకరణ

విధానానికి ప్రభుత్వం కట్టుబడివున్నట్టు లోకసభలో మంత్రి శ్రీ ఫక్రుద్దీన్ ప్రకటన

న్యూఢిల్లీ, ఏప్రిల్ 3—

పంచదార పరిశ్రమను జాతీయం చేయాలన్న విధానానికి ప్రభుత్వం కట్టుబడి వున్నట్టు నేడు లోకసభలో ఆహార, వ్యవసాయ మంత్రి ఫక్రుద్దీన్ అలీ అహమ్మద్ ప్రకటించారు.

ఉత్తరప్రదేశ్‌లో పంచదార పరిశ్రమను జాతీయం చేయడంలో ఆలస్యాన్ని గురించి ప్రతిపక్షం, ప్రభుత్వ పక్ష సభ్యులు పదేపదే అడిగిన ప్రశ్నలకు సమాధానమిస్తూ మంత్రి ఈ విషయాన్ని తెలియజేశారు.

పంచదార పరిశ్రమను జాతీయం చేయడంలో ప్రభుత్వ ఎజెండాకి కలిగిన అవరోధమేమిటి అని శ్రీ ఎస్. ఎం. బెనర్జీ ప్రశ్నించారు.

పంచదార పరిశ్రమ వినియోగంలో జాతీయకరణతో పాటే వివిధాంశాల గురించి వివరణ ఇవ్వడానికి నియమించిన కమిషన్ పరిశీలనాంశాలు ఏవో తెలుపుతారా అని శ్రీ అమృత్ నహాతా అడిగారు

కేంద్ర ప్రభుత్వం ఈ సమస్య గురించి ఇదివరకే దృష్టించిన్నట్టు ఎక్సైజ్ మంత్రి సభకు విజ్ఞప్తిచేస్తూ, పంచదార పరిశ్రమను జాతీయం చేయడానికి ప్రభుత్వం కృతనిశ్చయమై వున్నదో లేదో తెలుపవలసిందిగా అయన కోరారు.

పంచదార పరిశ్రమను జాతీయం చేయాలన్న విధానానికి ప్రభుత్వం కట్టుబడివున్నట్టు మంత్రి శ్రీ ఫక్రుద్దీన్ అలీ అహమ్మద్ ప్రకటించగానే పక్షాలు హర్షధ్వానాలు చేశాయి.

పంచదార ధర కంట్రోల్ రేటును మించి పెరుగుతున్న దృష్ట్యా, పరిశ్రమను జాతీయం చేయడానికి ప్రభుత్వం కృతనిశ్చయులై వున్న దృష్ట్యా లక్ష్యాన్ని సాధించడానికి ఎంత కాలం పట్టుతుందో చెబుతారా అని శ్రీ చింతామణి పాణిగ్రాహి అడిగారు.

వ్యవసాయశాఖ సహాయ మంత్రి శ్రీ షేర్‌సింగ్ సమాధానమిస్తూ, 1972 ఆగస్టు 31 వ తేదీలోగా నివేదికను సమర్పించవలసిందిగా ఎంక్వయిరీ కమిషన్‌ను కోరినట్టు, ఆ నివేదిక అందిన తర్వాతనే ప్రభుత్వం తన విధానాన్ని తీసికొననున్నట్టు తెలియజేశారు.

పంచదార పరిశ్రమను జాతీయం చేయడానికి ఉత్తరప్రదేశ్ ప్రభుత్వానికి అగిన అధికారాలు కలవన్న విషయాన్ని కేంద్ర ప్రభుత్వం స్పష్టం చేసినట్లు కూడా శ్రీ పాణిగ్రాహికి మంత్రి తెలియజేశారు.

శ్రీ ఫక్రుద్దీన్ అలీ అహమ్మద్ తన సమాధానాన్ని పునరుచ్చరిస్తూ, పంచదార పరిశ్రమను జాతీయం చేయాలంటే రాష్ట్ర ప్రభుత్వాధికారాన్ని గురించి అటార్నీ-జనరల్, ఉత్తర ప్రదేశ్ అడ్వకేట్-జనరల్ వ్యక్తపరచిన అభిప్రాయాలు భిన్నంగా వున్నవని చెప్పాడు.

అటార్నీ-జనరల్ చెప్పిన వలహా సమీపరించి పరిశ్రమను జాతీయంచేసే అధికారాలు తమకు కలవని ఉత్తరప్రదేశ్ ప్రభుత్వానికి కేంద్రం తెలియచేసినట్టు, దానికి అనుగుణంగా రాష్ట్రప్రభుత్వం వన్నెండు పంచదార ఫ్యాక్టరీలను స్వాధీనం చేసికొన్నట్టు, క్రమంగా ఇతర ఫ్యాక్టరీలనుకూడా జాతీయం చేయడానికి రాష్ట్రప్రభుత్వం పంపబ్బించినట్టు మంత్రి తెలియజేశారు.

ఉత్తర ప్రదేశ్‌లో పంచదార మిల్లులను స్వాధీనం చేసుకొన్న తర్వాతకూడా చెరకు ఉత్పత్తిదారులకు బకాయిలను చెల్లించలేదన్న విషయం విశేషమే అని శ్రీ ఎ. బి. బాజ్‌పాయ్ అడిగారు.

సహాయమంత్రి శ్రీ షేర్‌సింగ్ బదులు చెబుతూ, చెరకు రైతులకు చెల్లించవలసిన బకాయిల విషయంలో పరిస్థితి కడుటకన్నా ఈ ఏడాది మెరుగుగా వున్నట్టు, బ్యాంకులు ఇచ్చిన అప్పులలో కొంతభాగాన్ని బకాయిలు చెల్లించడానికి ప్రత్యేకించినట్లు రాబోవు కాలంలో పరిస్థితి మరింత సంతృప్తికరంగా మారగలదని ఆశిస్తున్నట్టు తెలియజేశారు.

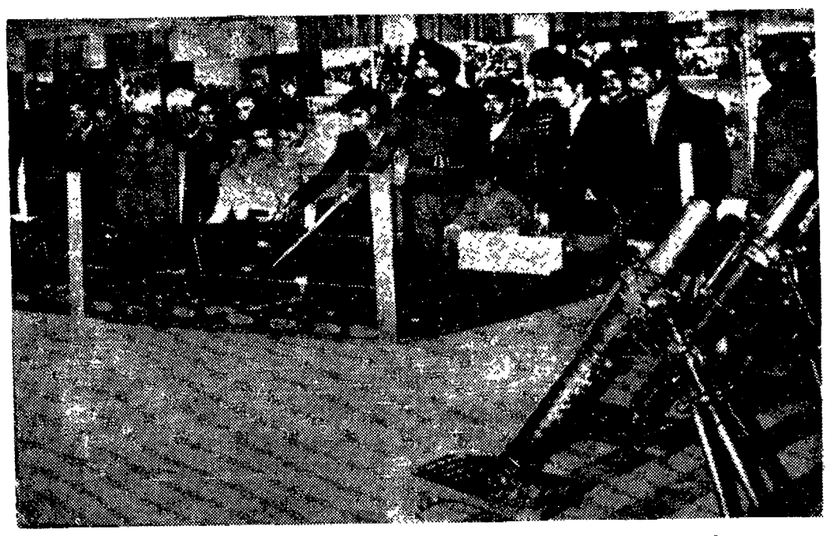

శ్రీనగర్‌లో కేంద్ర సమాచార శాఖ ఏర్పాటు చేసిన ఒక ప్రదర్శనంలో ఇటీవలి యుద్ధంలో పట్టుబడిన పాకిస్తానీ ఆయుధాలు

బంగ్లాదేశ్‌కు రేపో మాపో అమెరికా గుర్తింపు

కొత్త రాజ్యంతో సంబంధాలు వాంఛనీయమని ప్రెసిడెంట్ రిచర్డ్ నిక్సన్ నిర్ణయం

న్యూఢిల్లీ, ఏప్రిల్ 3—

బంగాదేశ్‌ను ఈ వారాంతంలో అమెరికా గుర్తించగలదని నిన్న వాషింగ్టన్ నుంచి అందిన వార్తలను పేర్కొంటూ వాయిస్ ఆఫ్ అమెరికా ప్రకటించింది ఈ వార్తపై అమెరికా విదేశాంగశాఖ ఇంతవరకు ఎట్టి వ్యాఖ్య చేయలేదు. ఈ సమస్యను శ్రద్ధతో పరిశీలిస్తున్నట్టు క్రిందటి వారం వైట్‌హౌస్ తెలియజేసింది.

పాకిస్తాన్ ప్రభుత్వంనుంచి పరిగణనను పొందిన అమెరికా నిర్ణయం డిసెంబరులో బంగ్లాదేశ్ ఏర్పడ్డాక జరిగిన తర్వాతకూడా ఢాకాలోనే వుంటున్నది

ప్రెసిడెంట్ నిక్సన్ నిర్ణయం

వాషింగ్టన్, ఏప్రిల్ 3 — అమెరికా ప్రెసిడెంట్ రిచర్డ్ నిక్సన్ ఈ వారాంతంలో బంగ్లాదేశ్‌ను గుర్తించడానికి నిర్ణయించినట్టు తెలుస్తున్నది

శ్రీ నిక్సన్ దక్షిణ ఆసియా పరిస్థితిని సాకల్యంగా పరిశీలించి, కొత్తగా ఆవిర్భవించిన స్వతంత్ర జాతిని గుర్తించడం అత్యంత శుభదాయకమని అభిప్రాయపడినట్టు చిన్న ఇక్కడ ప్రభుత్వాధికారులు తెలియజేశారు.

బంగ్లాదేశ్ కొత్త ప్రభుత్వంతో అమెరికా సంబంధాలను నెలకొల్పుకొనడంవాంఛనీయమని ప్రెసిడెంట్ నిక్సన్ భావించినట్టు వారు వెల్లడించారు.

బంగ్లాదేశ్‌కు అమెరికా ఇదివరకే గణనీయంగా సహాయాన్ని అందిస్తున్నది.

బంగ్లాదేశ్‌ను ఇదివరకే సోవియెట్ యూనియన్, బ్రిటన్, ఫ్రాన్స్‌ల సమేతంగా దాదాపు 50 రాజ్యాలు గుర్తించాయి.

పాక్ బెంగాలీలపట్ల ఢాకాలో సానుభూతి ప్రదర్శన

ఢాకా, ఏప్రిల్ 3 — పాకిస్తాన్‌లో చిక్కుకొనిపోయిన బెంగాలీల బంధువులు నిన్న నగర వీధులలో పెరేడ్ జరిపారు. బెంగాలీలను పాకిస్తానునుంచి వెంటనే బంగ్లాదేశ్‌కు తరలించాలని వారు కోరారు.

పాకిస్తాన్‌లోని బెంగాలీల పునరావాస పథకం అధ్యక్షుడు ఈ ఊరేగింపు జరిగింది. ఈ కొలువై ప్రభుత్వానికి సంబంధించినది. 7.78 లక్షల ఆదాయం అవుతుంది.

ప్రెసిడెంట్ చౌధురి విజ్ఞప్తి

పాకిస్తాన్‌లో చిక్కుకొనిపోయిన బెంగాలీలు తమ స్వగృహాలకు తిరిగి రావడానికి అంగీకరించవలసిందిగా పాకిస్తాన్‌కు సత్వరం చెప్పవలసిందిగా ఐక్యరాజ్యసమితి రాజకీయ సాంఘిక ధర్మమని నిన్న ప్రెసిడెంట్ అబూ సయీద్ చౌధురి పేర్కొన్నారు.

ఢాకాలో ఐక్యరాజ్యసమితి సహాయ తక్షణ ప్రధానాధికారి సర్ రాల్ఫ్ జాక్సన్ వంశభవంలో తమను కలుసుకున్నప్పుడు ప్రెసిడెంట్ చౌధురి ఇటి సూచన చేశారు.

పాకిస్తాన్‌లో బెంగాలీలను నిర్బంధించడం ప్రాథమిక స్వాతంత్ర్యాలను అతిక్రమించడమేనని, పూర్తిగా తప్పుపిడుద్దమైన చర్య అని ప్రెసిడెంట్ చౌధురి విమర్శించారు.

విశాఖపట్టణం, ఏప్రిల్ 2— విశాఖపట్టణం జిల్లా పరిషత్ చైర్మన్ శ్రీ కె. ఆర్. రాజారెడ్డి. కామారెడ్డి సమితికి చెందిన అడ్డూరు గ్రామంలో విద్యుత్ సరఫరాకు ప్రారంభోత్సవం చేశారు. సమితి అధ్యక్షుడు శ్రీ కె. రాజారెడి అధ్యక్షత వహించారు.

మద్రాసు నగరంలో 65 అంతస్తుల హోటల్

ప్రతిపాదన వున్నట్టు రాష్ట్ర వినోద యాత్ర శాఖ మంత్రి వెల్లడి

మద్రాసు, ఏప్రిల్ 3— నగరంలో కేంద్ర ప్రాంతాలైన మరీనాలోగాని లేక మౌంట్ రోడ్‌లోగాని 65 అంతస్తుల భవనాన్ని నిర్మించే ప్రతిపాదన వున్నట్టు తమిళనాడు టూరిజం శాఖమంత్రి శ్రీ కె. రాజారామ్ మొన్న అసెంబ్లీలో ప్రశ్నోత్తరాలసమయంలో వెల్లడించారు.

బొంబాయి ఆర్కిటెక్ట్ పాసులు సిద్ధం చేసిన ఈ భవనం పై అంతస్తులో ఒక రివాల్వింగ్ హోటలు వుంటుంది.

అయితే ఈ పథకానికి సంబంధించి రాష్ట్ర మంత్రివర్గం ఇంకా తుది నిర్ణయం చేయవలసి వుంటుందని అయిన అన్నారు.

మెరీనా సమీపంలో హూస్‌కడివద్ద గల కొంత ప్రదేశాన్ని ఓబ్రాయ్ హోటళ్ళ యాజమాన్యానికి ఫైవ్‌స్టార్ హోటల్ నిమిత్తం కొలుకు ఇచ్చినట్లు మంత్రి తెలియజేశారు. ఈ కొలువై ప్రభుత్వానికి సంవత్సరానికి రు. 7.78 లక్షల ఆదాయం అవుతుంది.

దక్షిణ మద్రాసులో కూడా మరొక ఫైవ్ స్టార్ హోటల్ నిర్మిస్తున్నట్టు అయిన తెలియచేశారు

ఈ లక్షణమైన ఫైవ్‌స్టార్ హోటళ్ళను సహకార రంగంలో నిర్వహించాలన్న సూచనను అయిన తిరస్కరిస్తూ, అది ఎంతో వ్యయంతో కూడుకున్న పని అన్నారు.

రంజీట్రోఫీ సెమీ ఫైనల్సులో బొంబాయి జట్టు గెలుపు

372 పరుగుల తేడాతో మైసూరు జట్టు ఓటమి

బొంబాయి, ఏప్రిల్ 3—

ఇక్కడ జరుగుతున్న రంజీట్రోఫీ సెమీఫైనల్సు పోటీలో బొంబాయి జట్టు నేడు ఆట ప్రారంభించిన 25 నిమిషాలలో 372 పరుగుల తేడాతో మైసూరును ఓడించి ఘనవిజయం సాధించింది.

వరుసగా 13 సంవత్సరాలుగా ట్రోఫీ గెల్చుకుంటూ వస్తున్న బొంబాయి జట్టు ఏప్రిల్ 21న ప్రారంభమయ్యే అయిదురోజుల ఫైనల్ పోటీలో హైదరాబాద్‌తోగాని బెంగాల్‌తోగాని ఆడుతుంది.

మొదటి ఇన్నింగ్సులో 90 పరుగులకే బౌట్ అయిపోయిన మైసూరు జట్టు రెండవ ఇన్నింగ్సులో మాత్రం ప్రతిభావంతంగా ఆడలేకపోయింది.

కాని బొంబాయి జట్టుకు చెందిన బ్యాట్స్‌మన్. ముఖ్యంగా రఘునాథ్ పాస్కర్, అశోక్ మన్కడ్, ఏకనాథ్ సోల్కర్‌లు అద్భుతంగా ఆడారు.

బౌలింగ్‌లో కూడా బొంబాయి జట్టుకు విజ్ఞ అర్మాన్సన్నర్ శివాల్కర్ ఈ పోటీలో 13 వికెట్లను పంచాడిందాడు.

ఫైనల్ స్కోరు వివరాలు: బొంబాయి మొదటి ఇన్నింగ్సు: 257. మైసూరు మొదటి ఇన్నింగ్సు: 90. బొంబాయి రెండవ ఇన్నింగ్సు: 6 వికెట్లకు 316 పరుగులుచేసి డిక్లేర్.

మైసూరు రెండవ ఇన్నింగ్సు వి. ఎస్. విజయకుమార్ ఎల్.బి.డబ్ల్యు. శివాల్కర్ 31, బి రిమునాథ్. సి వాడేకర్ బి ఎ. డి. నాయక్ 0. ఎస్. ఎం. హెచ్. కిర్మాణీ ఎల్ బి డబ్ల్యు. శివాల్కర్ 20, జి ఆర్. విశ్వనాథ్ సి పాస్కర్ బి కిరీజే 4 వి. పి. వాసేర్ ఎల్. బి డబ్ల్యు శివాల్కర్ 0. పి ఆర్. అశోక్ మన్కడ్ బి శివాల్కర్ 21. కె జి సురేష్ బి సోల్కర్ 1, బి. విజయ కృష్ణ సి మన్కడ్ బి. కిరీజే 4, ఎం. ఎస్. రాజప్ప సి కిరీజే బి శివాల్కర్ 0. ప్రసన్న సి శివాల్కర్ బి కిరీజే 14. చంద్రశేఖర్ నాట్ ఔట్ 0. ఎక్స్‌ట్రాలు 10. మొత్తం 111 పరుగులకు ఆలౌట్.

వికెట్ల పతనం: 1-4, 2-45, 3-52 4-56, 5-62, 6-77, 7-81, 8-105, 9-106.

బౌలింగ్ వివరాలు: ఇన్నింగ్స్ 4-0-19-0, ఏ డి. నాయక్: 4 1-18-1, బోల్కార్: 4-1-7-1, శివాల్కర్: 17-1-9-31-5, కిరీజే: 15-6-26-3.

జలంధర్ రంజీట్రోఫీ లంచ్ స్కోరు

జలంధర్, ఏప్రిల్ 3—ఇక్కడ జరుగుతున్న రంజీట్రోఫీ క్వార్టర్ ఫైనల్స్‌లో పంజాబ్ జట్టు నేడు నాల్గవరోజున భోజన విరామ సమయానికి హైదరాబాద్ జట్టుపై ఏడు వికెట్లు కోల్పోయి 220 పరుగులు చేసింది.

భోజన విరామ సమయానికి మదన్‌లాల్ 77 పరుగులతోను ఉపేందర్‌కుమార్ ఆరు పరుగులతోను బ్యాట్ చేస్తున్నారు

పంజాబ్ జట్టుపై హైదరాబాద్ విజయం

రంజీట్రోఫీ క్వార్టర్ ఫైనల్స్‌లో

జలంధర్, ఏప్రిల్ 3— ఇక్కడ జరుగుతున్న రంజీట్రోఫీ క్వార్టర్ ఫైనల్స్ నేడు కడపటి రోజున లంచ్ విరామ సమయం తరువాత 35 నిమిషాలకు పంజాబ్ జట్టును ఇన్నింగ్సు 59 పరుగుల తేడాతో ఓడించి హైదరాబాద్ జట్టు సెమీ ఫైనల్స్‌కు చేరుకుంది.

కడపటి స్కోరు: హైదరాబాద్: 476. పంజాబ్: 161 & 36.

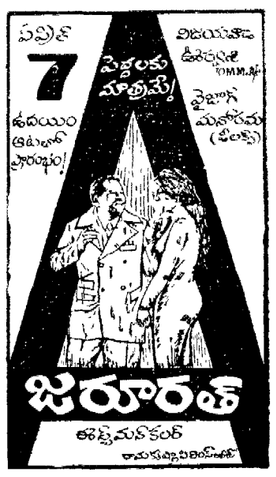

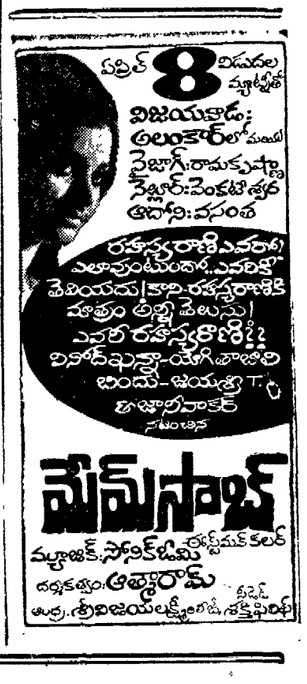

మరణం

నా అన్నగారు శ్రీ జంజనం హరినారాయణరావు గారు 28-3-72 తేదీ గం. 5-30 లకు స్వర్గస్థులైనారని తెలియచేయుటకు చింతిస్తున్నాను.

పెద్దకర్మ 6-4-72 గురువారం ఏలూరులో వా వ్యవహారమందు జరుగనున్నది.

జంజనం మధుసూదనరావు

విపణివీథి

విజయవాడ

విజయవాడ, ఏప్రిల్ 3—

బులియన్ మార్కెట్

వెండి 1 కి. గ్రా	525.00
వెండి 10 గ్రా.	5.30

కొబ్బరి కాయలు (1000)

విజయవాడలో	(కొత్తవి)	380.00
	(పాతవి)	440.00
పాలకొల్లులో	(కొత్తవి)	320.00
	(పాతవి)	400.00
అమలాపురంలో	(కొత్తవి)	340.00
	(పాతవి)	400.00

ధాన్యం

అక్కుపట్ల	100 కి. గ్రా.	63.33
వెంబట్లు		—

బియ్యం

అక్కుపట్ల	100 కి. గ్రా.	93.00
వెంబట్లు		116.00

అపరాలు

కందులు		106.00
మినుములు	(కొత్తవి)	176.00
పెసలు	(కొత్తవి)	140.00
శనగలు		109.00
వేరుశనగకాయ		113.04
వేరుశనగపప్పు		—
వేరుశనగనూనె		185.00

మద్రాసు మార్కెట్టు

(ఓపెనింగ్)

మద్రాసు, ఏప్రిల్ 3—

వేరుశనగపప్పు	130.00
వేరుశనగనూనె	355.00
వేరుశనగపిండి	38.00
ఆముదం నూనె	275.00

హైదరాబాద్ ధరవరలు

(ధరలు 100 కి. గ్రా. లకు)

హైదరాబాద్, ఏప్రిల్ 3— శ్రీ కె. జయప్రకాష్ రావు అండ్ కో వారి పచ్చి నేటి ధరవరలు ఈ కింది విధంగా వున్నాయి. ఫోన్ నెం. 43989.

తెల్లజొన్నలు	94.00	100.00
పసుపుజొన్నలు	85.00	98.00
పచ్చజొన్నలు	82.00	88.00
వరుసు	180.00	230.00
కందులు	100.00	110.00
చిన్న కందులు	—	—
ఎర్ర కందులు (చిన్నవి)	100.00	105.00
పెసలు	150.00	160.00
మినుములు	170.00	180.00
శనగలు	105.00	108.00
ఉలవలు	70.00	71.00
బెల్లం	105.00	140.00
వడ్లు	70.00	75.00
బియ్యం	81.00	82.00
మొక్కజొన్నలు	76.00	78.00
మిరపకాయలు	250.00	330.00
చింతపండు	100.00	170.00
ఎల్లిగడ్డలు	50.00	80.00
ఉల్లిగడ్డలు	18.00	24.00
గోధుమలు	95.00	110.00
ఎర్రగోధుమలు	—	—
కుసుమలు	84.00	83.00
నువ్వులు	270.00	285.00
ఇలాతిపలుకులు (పెద్దవి)	190.00	200.00
ఆముదాలు	114.00	11[illegible].00
పెద్ద కందిపప్పు	170.00	172.00
చిన్న కందిపప్పు	150.00	165.00
పెసరపప్పు	210.00	225.00
మినపప్పు	255.00	2[illegible]3.00
శనగపప్పు	130.00	132.00
నిరికడగపప్పు	210.00	220.00
ధనియాలు	140.00	180.00
ఇలాతిపాయ	120.00	130.00
పొందాలు	160.00	178.00
కొత్త పొందాలు	1[illegible].00	140.00

Printed and Published by K. L. N. Prasad at Andhra Printers Ltd. Vijayawada-10
Editor
Narla Venkatoswara Rao

భూ సంస్కరణల అమలుకు జాతీయ స్థాయిలో చట్టం

పార్లమెంటుకు అవకాశంలేదని లోకసభలో మంత్రి శ్రీ షిండే స్పష్టీకరణ

న్యూఢిల్లీ, ఏప్రిల్ 3—

భూ సంస్కరణల విషయంలో మొత్తం దేశానికి వర్తించే చట్టంచేసే అవకాశం పార్లమెంటుకు లేదని శ్రీ హెచ్. సి. కద్వాయ్ అడిగిన ప్రశ్నకు వ్యవసాయ శాఖ స్టేట్ మంత్రి శ్రీ ఎ పి షిండే నేడు లోకసభలో ప్రకటించారు.

భూ సంస్కరణలు రాష్ట్రాలకు పంపిన సమస్య అని పేర్కొన్న రాష్ట్రాలు ఇదివరకే ఓటరు లేదా భూముల గరిష్ఠ పరిమితులను తగ్గించడానికి ప్రవేశపెట్టడానికి ప్రయత్నాలు జరుగుతున్నాయని పేర్కొన్నారు.

భూ సంస్కరణల సమస్యపై రాష్ట్రాల గవర్నరు తమ అనేకమంది ప్రసంగాలలో ప్రస్తావించారని కూడా శ్రీ షిండ అన్నారు.

భూసంస్కరణల సమస్యను వెంటనే చేపట్టవలసిందిగా రాష్ట్ర ప్రభుత్వాలకు ప్రధాన మంత్రి, కేంద్ర వ్యవసాయ శాఖ మంత్రి ఎన్నికల తదుపరి లేఖలు వ్రాశారని అన్నారు

అఖిల భారత స్థాయిలో భూ సంస్కరణలను అమలుచేసే ప్రయత్నం చేయవలసిందని శ్రీ కద్వాయ్ సూచించగా, పార్లమెంటుకు తూలనాడ్డలచేసే అవకాశం లేదని పేర్కొన్నారు.

వేసెక్టమీలవల్ల గోరఖ్‌పూర్‌లో మరణాలు

ఫిబ్రవరి గోరఖ్‌పూర్‌లో వేసెక్టమీ ఆపరేషన్లు అయిదుగురు మృతిచెందిన సంఘటన వల్ల పక్కుల ఆందోళనతో ప్రభుత్వం కూడా కదిలింది.

ఇక ఇటువంటివి జరుగకుండా జాగ్రత్త తీసుకొనగలమని హామీ ఇచ్చారు

ఈ విషయాన్ని తీవ్రంగా పరిశీలిస్తున్నట్టు ఆరోగ్యశాఖ మంత్రి శ్రీ ఉమాశంకర్ దీక్షిత్ నేడు లోకసభలో శ్రీ దాదాపాటిల్ చాందీకి హామీ ఇచ్చారు.

మరణాలపై జరిపిన దర్యాప్తువల్ల దుష్కార్యాలు పోకడించేతనే వారు మరణించినట్టు తెలిసిందని మంత్రి శ్రీ దీక్షిత్ తెలియచేశారు.

వేసెక్టమీ ఆపరేషను చేసే దనుర్వాతం సోకడం, తత్ఫలితంగా మరణాలు సంభవించడం ఇదే మొదటిసారి అని కూడా అన్నారు.

శ్రీ జి. ఎస్. అబాద్

న్యూఢిల్లీ, ఏప్రిల్ 3— ఇండియన్ టైమ్స్ పత్రిక సంపాదకులు శ్రీ జి. ఎస్. అబాద్, అఖిలభారత వార్తాపత్రికా సంపాదకుల సదస్సుకు అధ్యక్షులుగా ఎన్నికయారు.

నామినేషన్లు వేసిన ముగ్గురు పోటీనుంచి ఉపసంహరించుకోవడంతో అయన ఎన్నికైనట్టు ప్రకటించారు.

రెమ్‌కోవారి గ్రెయిషా అందమైన రూపము కలది మాత్రమే కాదు.

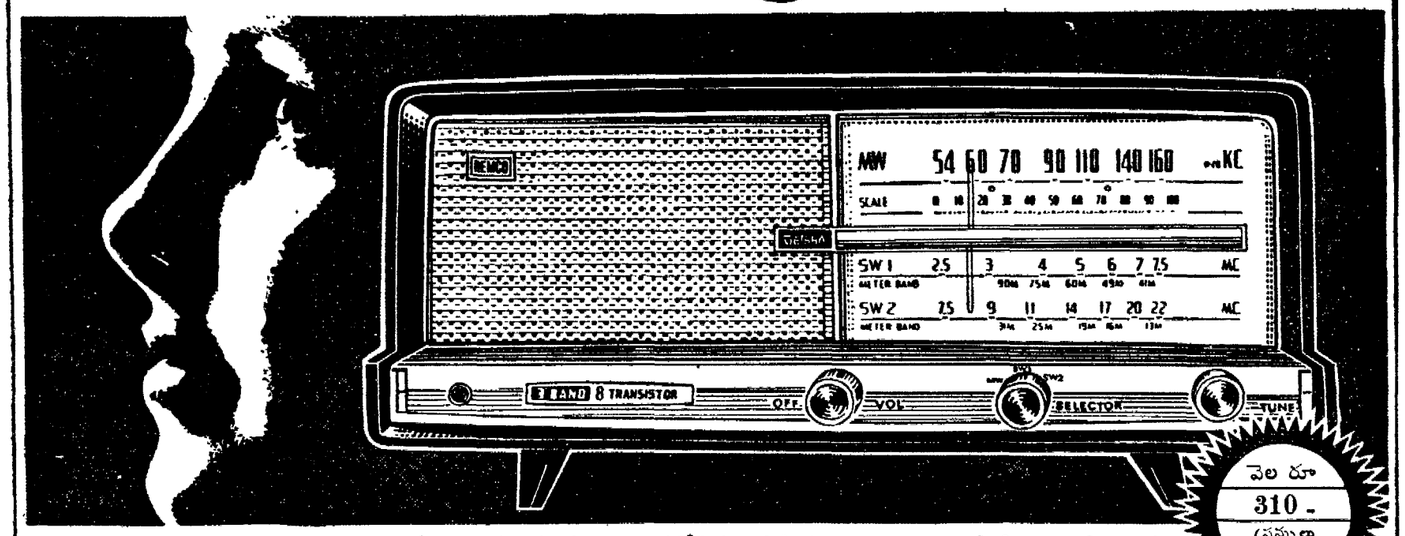

వెల రూ 310 - (పన్నులు అదనము)

రెమ్‌కో
రేడియో & ఎలెక్ట్రికల్స్
మైసూరు రోడ్, బెంగుళూరు-26.

ఆకర్షణీయమై, పరపమైన ధర కలిగి గెయిషా అందమైన రూపము కల రేడియో మాత్రమే కాదు అని ఋజువు చేయుటకు ఛక్కగా పనిచేయును.

మనోహరంగా రూపొందించబడిన గెయిషా ట్రాన్సిస్టర్ ఎంతో అద్భుతంగా పనిచేయును. అన్ని వేవన్లను మీడియమ్ మరియు షార్ట్‌వేవ్ బ్యాండ్లలో సున్నితంగా అందుకొని, చక్కగా స్పష్టముగా వినిపింపజేయును.

గెయిషా 3-బ్యాండ్లు, 8 ట్రాన్సిస్టర్లు కలిగి, పేటెంట్ పైన వుంచుకోగల మోడల్. దీనిలో అంతర్నిర్మితమైన ఏరియల్ మరియు బ్యాటరీ ఎలిమినేటర్ కనెక్షన్లు వున్నవి.

రెమ్‌కో రేడియోలు — స్పష్టమైన శబ్దమునకు సాటి లేనివి.

బ్రాంచ్ ఆఫీసులు
2-4 యూనిటీ బిల్డింగ్స్, జయమహాల్ ఎడియర్ రోడ్, బెంగుళూరు-3
మోహన్ మేన్షన్, 38A, మౌంట్ రోడ్, మద్రాసు-6
19B & 9 కార్మెల్ బిల్డింగ్స్, జూబ్లీ రోడ్, ఎర్నాకుళం, కొచ్చిన్-18.
నెం. 6-9-201/2 రాజా ఆర్ అలీ వంతెన, హైదరాబాద్.

మైసూరు, గోవా, తమిళనాడు, కేరళ మరియు పాండిచేరి డిస్ట్రిబ్యూటర్లు:
హాగెడె & కంపెనీ,
సుప్త మార్కెట్, తెంపెకోడ రోడ్, బెంగుళూరు-9.
11 అగర్ తంబ్ మేన్షన్, 36 మౌంట్ రోడ్, మద్రాసు-2.

కేరళ స్టేట్‌కు డిస్ట్రిబ్యూటర్లు:
పద్మ మీనాక్షి కంపెనీ
XXIII/874 మహాత్మా గాంధీ రోడ్, ఎర్నాకుళం
కొచ్చిన్-11. టెలిఫోన్ నెం. 31900

ఎలెక్ట్రానిక్స్ & ఎక్విప్‌మెంట్ కార్పొరేషన్
పోస్టు బ్యాగ్ నెం. 99, పట్టు, త్రివేంద్రం-1
టెలిఫోన్ నెం. 3851

SISTA'S-RR-577 TEL